RE/MAX VENEZUELA
¡Agentes Excelentes, Excelentes Resultados!

Datos del Inmueble	
Inmueble para	Venta
Tipo de Inmueble	Casa o TownHouse
Nombre	CASA EN VENTA - URB. EL MACARACUAY
Código	196658
Habitaciones	5
Habitaciones Servicio	1
Baños	4
Baños Servicio	1
Estacionamiento	4
Precio Ref.	$ 190.000
Precio Bs.	Bs. 6.906.500

Ubicación	
País	Venezuela
Estado	Distrito Capital / Miranda
Ciudad	Caracas - Sucre
Urbanización	Macaracuay

Dimensiones (m2)	
Construcción	420
Terreno	300

Descripción

Bonita casa de 4 plantas original pero en excelentes condiciones, ubicada en calle cerrada con control de acceso y vigilancia las 24 horas del dia, calle tranquila, con bella vista al Avila. pequeño pero bello jardín . Cuenta con 300m2 de terreno y 420m2 de construcción, distribuida de la siguiente manera. Seis (6) habitaciones, Cuatro(4) de ella con baño privado, adicional cuenta con Un (1) baño y medio para un total de Cinco (5) baños y medio. La habitación principal mide 65m2 con hall de entrada. Capacidad para estacionar Cuatro (4) vehículos. Cocina empotrada con tope de granito, iluminada con vista al Avila y desayunador. Sala, comedor. Amplio bar con detalles en piedara. Pisos de marmol en áreas comunes, de parquet en las habitaciones y cerámica en la cocina y el bar. Aire acondicionada en algunas habitaciones incluyendo la principal. Tanque de agua de 10.000 litros. Posee Dos (2) lineas telefónicas, internet por Aba, Tv. por la compañia Inter. gas directo, lavandero. Fácil acceso a las principales avenidas y autopistas de la ciudad.
Verla es comprarla!!!!!!!!!!.

Precio sugerido por el propietario, sujeta a cambio sin previo aviso

Para solicitar más información contacte a:

Asesor inmobiliario: RE/MAX VIP LM - Doris Vargas
Teléfono: +58-2129942623 / +58-4167067953
Email: dorisvargas@vip.remax.com.ve / gerencia.lasmercedes@vip.remax.com.ve
Dirección: Edificio SMA, oficina 3-10, piso 3, Calle París, Las Mercedes. Municipio Baruta. Estado Miranda. Venezuela.
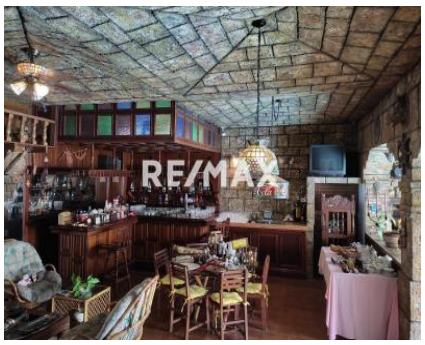
El precio es fijado por el propietario del inmueble, y la oferta que se presente está sujeta a su aprobación