RE/MAX VENEZUELA
¡Agentes Excelentes, Excelentes Resultados!

Datos del Inmueble	
Inmueble para	Venta
Tipo de Inmueble	Casa o TownHouse
Nombre	Qta. ELSA
Código	199777
Habitaciones	5
Baños	4
Estacionamiento	3
Precio Ref.	$ 90.000
Precio Bs.	Bs. 3.271.500

Ubicación	
País	Venezuela
Estado	Zulia
Ciudad	Maracaibo
Urbanización	Bella Vista

Dimensiones (m2)	
Construcción	300
Terreno	583

Descripción

Casa en Venta a una cuadra Casa del Gobernador en Esquina
Quinta Elsa
Av. 3Y con Calle 71
Ideal Comercio y/o residencial
583 m2 Terreno
300 m2 Construcción
Ares sala, comedor y cocina
5 habitaciones
4 baños
3 Puestos de estacionamientos
Patio
Excelente ubicación

Para solicitar más información contacte a:

Asesor inmobiliario: RE/MAX Millenium - Jesús Castro
Teléfono: +58-2614177187 / +58-4121268129
Email: jesuscastro@millenium.remax.com.ve / gerencia@millenium.remax.com.ve
Dirección: Calle 86 con Av. 4 Bella Vista, C.C. Akrai Center, primer piso, Locales B2, B3, B4 y B5. Maracaibo. Estado Zulia. Venezuela.
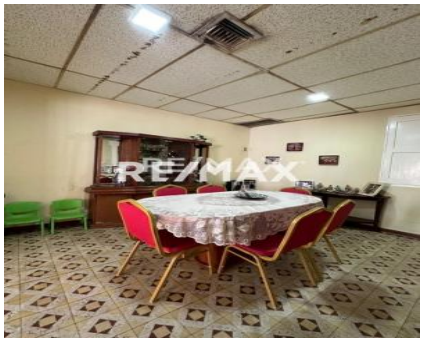
El precio es fijado por el propietario del inmueble, y la oferta que se presente está sujeta a su aprobación