RE/MAX VENEZUELA
¡Agentes Excelentes, Excelentes Resultados!

Datos del Inmueble	
Inmueble para	Venta
Tipo de Inmueble	Casa o TownHouse
Nombre	EN VENTA CASA SAN RAFAEL DE CORDERO
Código	203205
Habitaciones	4
Baños	2
Estacionamiento	4
Precio Ref.	$ 21.500
Precio Bs.	Bs. 781.525

Ubicación	
País	Venezuela
Estado	Táchira
Ciudad	Andrés Bello
Urbanización	

Dimensiones (m2)	
Construcción	181
Terreno	300

Descripción

Casa en San Rafael de Cordero Sector Jerico

Consta de;

4 Habitaciones con Closets
2 Baños
Sala Comedor
Cocina
Tanque de Agua de 400 Lts.
Estacionamiento para 4 Vehículos
Cuenta con un área social con cocina y espacios abiertos en todo alrededor de la casa
Puerta Principal es Multilock
Techo Machimbre

Área de terreno es de 300mts2
Área de Construcción 181,25 mts2

Cerca de la propiedad quedan colegios públicos y privados, transporte público, ambulatorio, y variedad de Comercios.

Inversion 23.000$

Para solicitar más información contacte a:
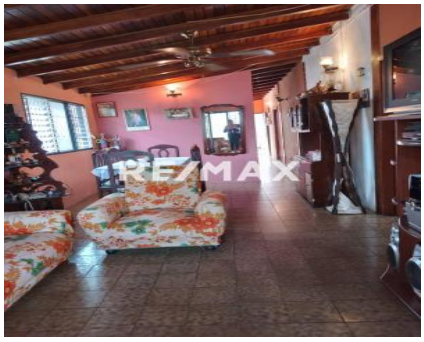
Asesor inmobiliario: RE/MAX Futuro - Alix Mercedes Roa Garzon
Teléfono: +58-2763567097 / +58-4247351467
Email: alixroa@futuro.remax.com.ve / gerencia@futuro.remax.com.ve
Dirección: Esq carrera 22 con pasaje acueducto, Local Edificio central nro 10-150, sector Barrio Obrero, San Cristobal Tachira. Venezuela.
El precio es fijado por el propietario del inmueble, y la oferta que se presente está sujeta a su aprobación