RE/MAX VENEZUELA
¡Agentes Excelentes, Excelentes Resultados!

Datos del Inmueble	
Inmueble para	Venta
Tipo de Inmueble	Casa o TownHouse
Nombre	SE VENDE QUINTA URBANIZACIÒN SAN JACINTO MARACAY
Código	204979
Habitaciones	4
Baños	4
Estacionamiento	4
Precio Ref.	$ 260.000
Precio Bs.	Bs. 9.451.000

Ubicación	
País	Venezuela
Estado	Aragua
Ciudad	Maracay
Urbanización	San Jacinto

Dimensiones (m2)	
Construcción	402
Terreno	402

Descripción

En venta casa de 2 niveles, con excelentes acabos, ubicado en la urbanización San Jacinto.
Distribuida en :

- 402 mts2 de construcción
PRIMER NIVEL: - Hall de entrada.
- Amplia sala
- comedor con acabados de lujo.
- área de estar
- 1 baño de servicio.
- Area de cocina,totalmente equipada.
- Cuarto de lavado.
- 1 maletero.
- Habitación de servicio

SEGUNDO NIVEL:
- 1 habitación principal con amplio vestier y baño.
- 2 habitaciones con closet.
- amplia terraza con área de BBQ
-Área de estacionamiento para 3 vehículos.
- y que subterráneo de 12.000 alta
- Planta total de 17 Kva

La casa posee sistema de seguridad, cercó eléctrico y cámaras.

RE/MAX VENEZUELA
¡Agentes Excelentes, Excelentes Resultados!

Para solicitar más información contacte a:
Asesor inmobiliario: RE/MAX Target - Marilyn Rodriguez
Teléfono: +58-4243551209 / +58-4122187289
Email: marilynr@target.remax.com.ve / gerencia@target.remax.com.ve
Dirección: Torre Arábica, oficina 4-5, piso 4, Avenida Principal La Arboleda. Maracay. Estado Aragua. Venezuela.
El precio es fijado por el propietario del inmueble, y la oferta que se presente está sujeta a su aprobación

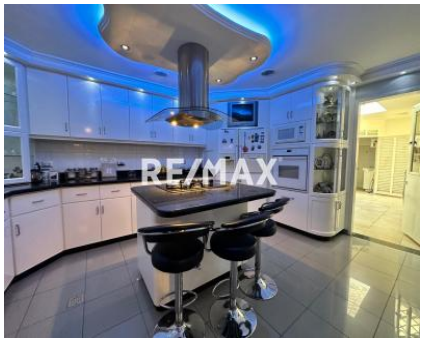

RE/MAX

RE/MAX

RE/MAX

RE/MAX

RE/MAX

RE/MAX

RE/MAX