RE/MAX VENEZUELA
¡Agentes Excelentes, Excelentes Resultados!

Datos del Inmueble	
Inmueble para	Venta
Tipo de Inmueble	Local Comercial
Nombre	Local Comercial Multiproposito En Venta, Ubicado en Cubita - San Rafael de Carvajal.
Código	205845
Baños	2
Precio Ref.	$ 43.000
Precio Bs.	Bs. 1.563.050

Ubicación	
País	Venezuela
Estado	Trujillo
Ciudad	San Rafael de Carvajal
Urbanización	

Dimensiones (m2)	
Construcción	327
Terreno	327

Descripción
Amplio Local Comercial Multiproposito en Venta, Tu oportunidad de negocio.
Ubicado en la avenida principal de cubita
327 mtrs2 de contruccion aproximadamente
Servicio de Agua
Electricidad Trifásica
con un amplio estacionamiento
proyecto de Construcción en la parte de arriba sin culminar para una vivienda

Para solicitar más información contacte a:
Asesor inmobiliario: RE/MAX Hogar II - Aurielena González
Teléfono: / +58-4247438078
Email: agonzalez@hogar2.remax.com.ve / gerencia@hogar2.remax.com.ve
Dirección: Avenida 6, calle 28 y 29, Local N.1, Sector Las Acacias. Valera. Estado Trujillo. Venezuela.
El precio es fijado por el propietario del inmueble, y la oferta que se presente está sujeta a su aprobación

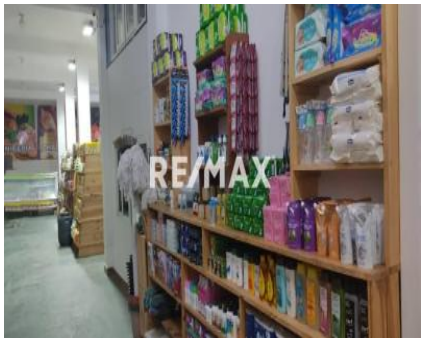
RE/MAX

RE/MAX