RE/MAX VENEZUELA
¡Agentes Excelentes, Excelentes Resultados!

Datos del Inmueble	
Inmueble para	Venta
Tipo de Inmueble	Casa o TownHouse
Nombre	Casa en Venta Urbanización Irama totalmente actualizada
Código	211596
Habitaciones	5
Habitaciones Servicio	1
Baños	7
Baños Servicio	1
Estacionamiento	5
Precio Ref.	$ 190.000
Precio Bs.	Bs. 6.906.500

Ubicación	
País	Venezuela
Estado	Zulia
Ciudad	Maracaibo
Urbanización	Irama

Dimensiones (m2)	
Construcción	450
Terreno	533

Descripción
Casa en Urb Irama actualizada. ? Dos Plantas. ? En esquina. ? Calle cerrada , doble acceso. ? Terreno 533,33. ? Construcción 450 mts aproximadamente. ? Pisos de mármol en toda la propiedad. ? 15 toneladas de aires acondicionado y split en las habitaciones nuevos. ? Hall de entrada a doble altura. ? Sala. ? Comedor. ? Amplia Cocina Ferrara amoblada y equipada. ? Family room. ? Habitación de huéspedes con su sala sanitaria. ? 2 medios baños sociales. ? Habitacion de servicio con sala sanitaria. ? Lavandería. ? Depósito. ? 2 tanques subterráneos con su sistema hidroneumático en total 45.000 litros. ? Sistema de riego automático.

? Estacionamiento para más de 5 carros.
? Áreas con jardín y jardines verticales.
? Dos portones electricos.
? Planta eléctrica a gasolina.

? PLANTA ALTA.
? Family room.
? 1 habitación Principal de 85 mts aproximadamente, estudio, vestier, baño con jacuzzi.
? 4 habitaciones cada una con su sala sanitaria.

Para solicitar más información contacte a:
Asesor inmobiliario: RE/MAX Hogar - Vanessa Núñez
Teléfono: +58-2617935000 / +58-4146015721
Email: vnunez@hogar.remax.com.ve / gerencia@hogar.remax.com.ve
Dirección: Av. 3Y San Martín, Centro Comercial Salto Angel, Nivel Sótano Local 01, Sector Tierra Negra. Maracaibo. Estado Zulia. Venezuela.
El precio es fijado por el propietario del inmueble, y la oferta que se presente está sujeta a su aprobación

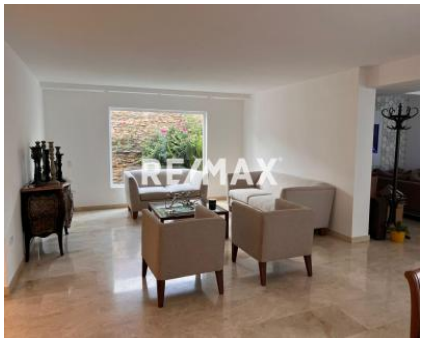

RE/MAX

RE/MAX

RE/MAX

RE/MAX

RE/MAX

RE/MAX

RE/MAX

RE/MAX

RE/MAX

RE/MAX

RE/MAX

RE/MAX

RE/MAX