Datos del Inmueble	
Inmueble para	Venta
Tipo de Inmueble	Casa o TownHouse
Nombre	En venta hermoso townhouse lleno de lujo y comodidad en El Rincón
Código	213335
Habitaciones	3
Baños	3
Estacionamiento	3
Precio Ref.	$ 105.000
Precio Bs.	Bs. 3.816.750

Ubicación	
País	Venezuela
Estado	Carabobo
Ciudad	Valencia
Urbanización	Mañongo

Dimensiones (m2)	
Construcción	140
Terreno	100

Descripción

En venta hermoso townhouse lleno de lujo y comodidad en el conjunto residencial Rincón Gardens, sector El Rincón, Naguanagua, Carabobo.

Conjunto Residencial exclusivo de 39 townhouses, con hermosas áreas sociales, piscina y vigilancia las 24 horas.

Este inmueble cuenta con 140 mt2 de construcción distribuidos de la siguiente manera:

Planta baja
Cocina con tope, salpicadero y mesón desayunador en cuarzo blanco equipada con equipos de reconocidas marcas.
Amplia sala con baño de visitas.
Oficina.
Area de faena.
Acogedor patio con grama artificial y parrillera tai con tope de granito.
3 puestos de estacionamiento

Planta alta
1 Habitación principal con closet y baño moderno.
2 Habitaciones secundarias con closets modernos y un baño auxiliar.
Family room

Plus:

Tanque de agua de 10.000L
Tuberías listas para instalar planta eléctrica
Cámaras de seguridad
Aires split en todos sus espacios
Protector de voltaje para todo el townhouse
Filtro purificador de agua

Para solicitar más información contacte a:
Asesor inmobiliario: RE/MAX Alcanza - Javiexi Jimenez
Teléfono: +58-2418239522 / +58-4124096374
Email: javiexijimenez@alcanza.remax.com.ve / gerencia@alcanza.remax.com.ve
Dirección: Torre BOD, Nivel Mezzanina, Local J-50, Urbanización San José de Tarbes. Valencia. Estado Carabobo. Venezuela.
El precio es fijado por el propietario del inmueble, y la oferta que se presente está sujeta a su aprobación

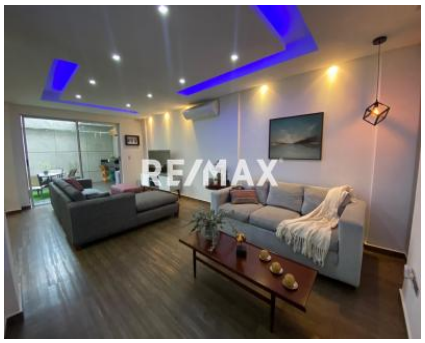

RE/MAX

RE/MAX

RE/MAX

RE/MAX

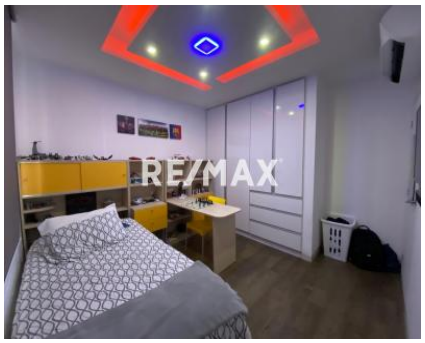
RE/MAX

RE/MAX

RE/MAX

RE/MAX

RE/MAX