RE/MAX VENEZUELA
¡Agentes Excelentes, Excelentes Resultados!

Datos del Inmueble	
Inmueble para	Venta
Tipo de Inmueble	Casa o TownHouse
Nombre	CASA EN VENTA - URB. COLINAS DE SANTA MÓNICA
Código	213781
Habitaciones	6
Habitaciones Servicio	1
Baños	5
Baños Servicio	1
Estacionamiento	11
Precio Ref.	$ 268.000
Precio Bs.	Bs. 9.741.800

Ubicación	
País	Venezuela
Estado	Distrito Capital / Miranda
Ciudad	Caracas - Libertador
Urbanización	Colinas de Santa Mónica

Dimensiones (m2)	
Construcción	420
Terreno	725

Descripción

Hermosa casa en Colinas de Santa Mónica, de 725 mts de terreno y 420 mts de construcción, distribuida en dos plantas. En la planta baja de niveles, encontramos amplia sala, comedor, cocina, una cómoda habitación que puede ser usada también como estudio, baño de visita, lavandero, cuartos de despensas ,closets y habitación de servicio con su baño interno. Linda terraza con acceso hacia el área recreativa y pequeño jardín con área de parrillera y baño exterior. Posee dos entradas a estacionamientos en donde pueden ubicarse hasta 11 carros. Tanque de agua con 25,000 litros de capacidad. En la parte superior, encontramos sala de estar, 5 habitaciones y 3 baños. La principal, posee área de Vestier y habitación auxiliar más la sala de baño. Otra habitación con su baño y Vestier y las otras 2 habitaciones que comparten un baño.

Precio Fijado por el Propietario. Sujeto a Cambios sin Previo Aviso.

Para solicitar más información contacte a:

Asesor inmobiliario: RE/MAX VIP LM - Enysabel Espinoza

Teléfono: +58-2129942623 / +58-4142930209

Email: enysabelespinoza@vip.remax.com.ve / gerencia.lasmercedes@vip.remax.com.ve

Dirección: Edificio SMA, oficina 3-10, piso 3, Calle París, Las Mercedes. Municipio Baruta. Estado Miranda. Venezuela.
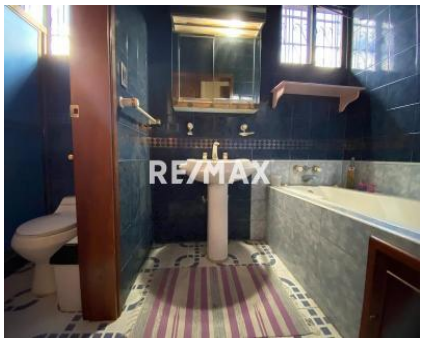
El precio es fijado por el propietario del inmueble, y la oferta que se presente está sujeta a su aprobación