Datos del Inmueble	
Inmueble para	Venta
Tipo de Inmueble	Apartamento
Nombre	VENTA DE APARTAMENTO EN VALLE ABAJO
Código	217820
Habitaciones	4
Baños	2
Estacionamiento	1
Precio Ref.	$ 79.000
Precio Bs.	Bs. 2.871.650

Dimensiones (m2)	
Construcción	184

Ubicación	
País	Venezuela
Estado	Distrito Capital / Miranda
Ciudad	Caracas - Libertador
Urbanización	Valle Abajo

Descripción

P.H. EN VALLE ABAJO

Imagina despertar cada mañana en una urbanización cuidadosamente organizada, respaldada por una activa Asociación de Vecinos que garantiza tu seguridad las 24 horas del día. Este enclave de tranquilidad no solo ofrece un refugio sereno, sino también una conexión perfecta con el ajetreo de la ciudad.

Ubicado en una urbanización organizada bajo una Asociación de Vecinos, con vigilancia las 24 horas, parque infantil, acceso rápido a vías principales, colegios, variedad de comercios, estación del metro; este inmueble se encuentra en un edificio de tan sólo 8 pisos donde apenas entres sentirás la calidez; muy bien conservado, áreas comunes recién restauradas, entrada principal en excelente estado.

Al ingresar al P.H. de 184 metros cuadrados te sorprenderá la distribución inteligente de los espacios; ascensor privado, combina la seguridad de una casa con la practicidad de un apartamento; claro y ventilado te ofrece una vista 360 maravillosa, consta de las siguientes dependencias:

- 4 habitaciones con su closet.
- 2 baño y ½ adicional
- Sala, comedor.
- Cocina
- 3 salones 1 convertible
- Terraza, un espacio que invita a la contemplación y la conexión con el entorno.
- 1 puesto de estacionamiento techado.
- Posee línea CANTV, internet.

Contáctame hoy mismo para agendar una visita y descubrir personalmente las innumerables ventajas que esta

propiedad tiene para ofrecer.

Ref. $79.000

Para solicitar más información contacte a:
Asesor inmobiliario: RE/MAX Class - Yusmary Del Valle Zabala Peña
Teléfono: +58-4242104954 / +58-4141780606
Email: yzabala@classlc.remax.com.ve / gerencia@classlc.remax.com.ve
Dirección: Calle El Comercio y San Jose CC Galerias Prados Del Este Nivel Mezzanina Local M24 Urb Prados Del Este Caracas Miranda Zona Postal 1080
El precio es fijado por el propietario del inmueble, y la oferta que se presente está sujeta a su aprobación

RE/MAX

RE/MAX

RE/MAX

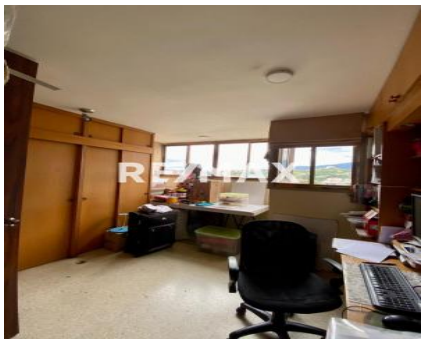
RE/MAX

RE/MAX

RE/MAX

RE/MAX