RE/MAX VENEZUELA
¡Agentes Excelentes, Excelentes Resultados!

Datos del Inmueble	
Inmueble para	Venta
Tipo de Inmueble	Casa o TownHouse
Nombre	CASA EN VENTA VILA AGUAMARINA MILAGRO NORTE MARACAIBO
Código	218701
Habitaciones	4
Habitaciones Servicio	1
Baños	3
Baños Servicio	1
Estacionamiento	2
Precio Ref.	$ 85.000
Precio Bs.	Bs. 3.089.750

Ubicación	
País	Venezuela
Estado	Zulia
Ciudad	Maracaibo
Urbanización	Maracaibo

Dimensiones (m2)	
Construcción	220
Terreno	220

Descripción
Imponente casa en venta conjunto cerrado con excelente ubicación llena de buen gusto Linda Casa Quinta en Venta Llena de Buen Gusto, con Acabados de Primera, y ventajas insuperables a su favor en una de los mejores Urbanizaciones de la ciudad Villa Aguamarina Ubicada en la Avenida Milagro Norte, cuenta con Cancha Deportiva, Parques Infantiles, y Vigilancia las 24 Horas, 3 Puestos de Estacionamiento, Consta de 4 Habitaciones, 3 de Ellas con su Sala de Baño, Jacuzzi en el baño principal, también posee Habitación de Servicio y Baño de Servicio, Área de Lavadero, Cocina Moderna Marca Berloni y Completamente equipada con Nevera, Horno de pared, Cocina, Campana, , Área de Comedor, Living Room, Área de Parrillera y Jardín Interno, Salón de Juegos, Pisos de Mármol y Porcelanato, Ventanales y Puertas de Vidrio, 10 Toneladas en Aire Acondicionado central, Tanque de Agua Subterráneo con sistema de bomba importada

Para solicitar más información contacte a:
Asesor inmobiliario: RE/MAX Ultra - Marisabel Fernández
Teléfono: / +58-4241363276
Email: Marisabelf@ultra.remax.com.ve / gerencia@ultra.remax.com.ve
Dirección: Centro Comercial Aventura, piso 1, local 2A, Sector Tierra Negra entre calles 74 y 75 y entre avenidas 12 y 13. Maracaibo. Estado Zulia. Venezuela.
El precio es fijado por el propietario del inmueble, y la oferta que se presente está sujeta a su aprobación

Aquamarina
RE/MAX

Aquamarina
RE/MAX

RE/MAX

RE/MAX

RE/MAX

RE/MAX

RE/MAX

RE/MAX

RE/MAX

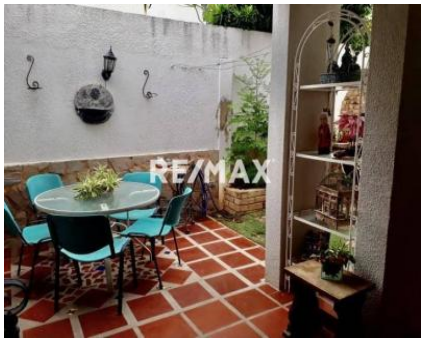
RE/MAX