RE/MAX VENEZUELA
¡Agentes Excelentes, Excelentes Resultados!

Datos del Inmueble	
Inmueble para	Venta
Tipo de Inmueble	Casa o TownHouse
Nombre	VENTA CASA LA BOYERA
Código	221749
Habitaciones	4
Habitaciones Servicio	1
Baños	3
Baños Servicio	1
Estacionamiento	3
Precio Ref.	$ 170.000
Precio Bs.	Bs. 6.179.500

Ubicación	
País	Venezuela
Estado	Distrito Capital / Miranda
Ciudad	Caracas - El Hatillo
Urbanización	La Boyera

Dimensiones (m2)	
Construcción	414
Terreno	414

Descripción

Venta de Casa en la Boyera (414mt2)

-Ubicada en calle cerrada con vigilancia 24/7 muy cerca de centros comerciales, gimnasios, colegios. Con todos los servicios al alcance de la mano y, a la vez muy privada e íntima donde la vegetación y la quietud imperan.

-Tiene dos pisos más un salón de juegos a nivel del jardín y terraza con zona para parrilla.

-Al entrar, da la bienvenida el área social: a la derecha el comedor y la cocina con vista agradable hacia las áreas verdes.

-A la izquierda la sala, bien acogedora, y un baño de visita; todo el nivel es de cerámica blanco.

-Hacia el fondo, el área de lavandería y servicio.

-Las escaleras lo conducen a un pequeño family para ver televisión y compartir.

-En frente, la habitación principal con techo alto de madera y paredes blancas y su baño propio (original)

-Al lado de la habitación principal, hay otra habitación que se tiene de estudio u oficina con agradable vista.

-Un pasillo lo dirige a tres habitaciones auxiliares de buen tamaño, que comparten un baño.

-En la parte exterior, bajando unas escaleras hay un salón de juegos que sirve también de taller. En frente, la terraza y el jardín con un depósito.

-En esta casa resalta el pragmatismo y la comodidad. Está para remodelar al gusto propio, con excelente potencial.

-Estacionamiento para tres carros.

-Tanque de agua

Para solicitar más información contacte a:
Asesor inmobiliario: RE/MAX Area - Olimpia Rodríguez
Teléfono: +58-2129885186 / +58-4142902725
Email: olierodriguez@area.remax.com.ve / gerencia@area.remax.com.ve
Dirección: Av. Luis de Camoens, Torre Xpress (detrás del Centro Comercial Xpress Macaracuay), piso 2, oficina 02/01, Urbanización Macaracuay. Municipio Sucre. Caracas. Venezuela.
El precio es fijado por el propietario del inmueble, y la oferta que se presente está sujeta a su aprobación

RE/MAX

RE/MAX

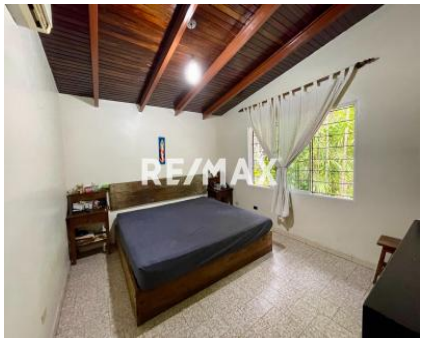
RE/MAX

RE/MAX

RE/MAX

RE/MAX

RE/MAX

RE/MAX

RE/MAX

RE/MAX

RE/MAX