RE/MAX VENEZUELA
¡Agentes Excelentes, Excelentes Resultados!

Datos del Inmueble	
Inmueble para	Venta
Tipo de Inmueble	Local Comercial
Nombre	Local Comercial CC Roxy Center Juan Griego
Código	226361
Baños	1
Estacionamiento	1
Precio Ref.	$ 12.000
Precio Bs.	Bs. 436.200

Ubicación	
País	Venezuela
Estado	Nueva Esparta
Ciudad	Marcano
Urbanización	

Dimensiones (m2)	
Construcción	66
Terreno	66

Descripción

? Antigüedad de la propiedad: +5 años.

? Mts. Construcción: 66 m2.

? 01 baño.

? Centro Comercial.

¡ES MOMENTO DE EMPRENDER TU NEGOCIO!

Emprender es más fácil si estas en un lugar estratégico, en el Centro Comercial Roxy Center dentro de la Cuidad de Juan Griego, donde hay variedades de ventas y emprendimientos se encuentra este amplio local, acondicionado para iniciar el proyecto que desees, vigilancia las 24 horas.

Para solicitar más información contacte a:

Asesor inmobiliario: RE/MAX Arena - Johana Moreno

Teléfono: +58-2952672537 / +58-4143934410

Email: johanam@arena.remax.com.ve / gerencia@arena.remax.com.ve

Dirección: C.C. Rattan Plaza, Nivel Mezzanina, Oficina M-04. Pampatar. Isla de Margarita. Estado Nueva Esparta. Venezuela.

El precio es fijado por el propietario del inmueble, y la oferta que se presente está sujeta a su aprobación

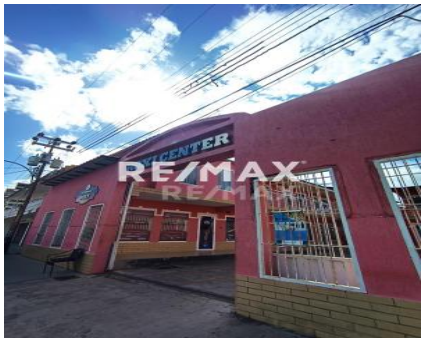
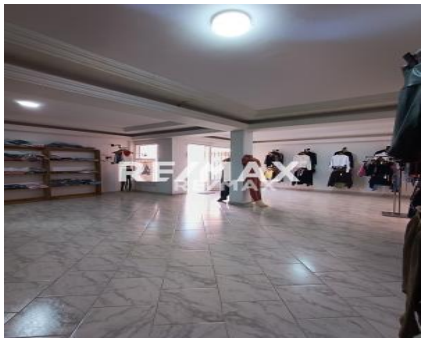
ROXI CENTER