RE/MAX VENEZUELA
¡Agentes Excelentes, Excelentes Resultados!

Datos del Inmueble	
Inmueble para	Venta
Tipo de Inmueble	Casa o TownHouse
Nombre	Hermosa casa en Nueva Andalucia Av Cancamure
Código	226633
Habitaciones	5
Habitaciones Servicio	1
Baños	3
Baños Servicio	1
Estacionamiento	4
Precio Ref.	$ 38.000
Precio Bs.	Bs. 1.381.300

Ubicación	
País	Venezuela
Estado	Sucre
Ciudad	Sucre
Urbanización	

Dimensiones (m2)	
Construcción	140
Terreno	300

Descripción

Hermosa Casa de dos plantas, ubicada en urbanismo cerrado Nueva Andalucía, zona prestigiosa de la Av. Cancamure, cerca de locales comerciales y de fácil acceso, piso de cerámica, balcón, área social.

Semiamoblada
Sala
Cocina moderna
Estar
6 Habitaciones (1 de las habitaciones es como un anexo con su baño)
4 Baños
Estacionamiento para 4 Vehículos
Lavandero
Tanque de Reserva
Servicios constantes
Cerco eléctrico
Urbanismo seguro tranquilo
En condominio.
Mas información al numero de contacto

Para solicitar más información contacte a:
Asesor inmobiliario: RE/MAX Destiny - Zulennys Cedeño
Teléfono: +58-2934312177 / +58-4248937368
Email: zulennyscedeno@destiny.remax.com.ve / gerencia@destiny.remax.com.ve
Dirección: Centro Profesional El Caserío, Planta Baja, PB-6, Avenida Santa Rosa. Cumaná. Estado Sucre. Venezuela.
El precio es fijado por el propietario del inmueble, y la oferta que se presente está sujeta a su aprobación

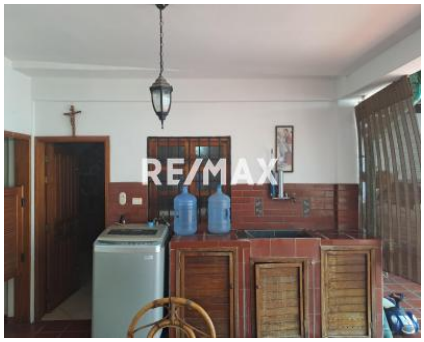

RE/MAX

RE/MAX

RE/MAX

RE/MAX

RE/MAX

RE/MAX

RE/MAX