RE/MAX VENEZUELA
¡Agentes Excelentes, Excelentes Resultados!

Datos del Inmueble	
Inmueble para	Venta
Tipo de Inmueble	Apartamento
Nombre	Apartamento en El Paraíso
Código	227404
Habitaciones	3
Baños	2
Estacionamiento	1
Precio Ref.	$ 41.000
Precio Bs.	Bs. 1.490.350

Dimensiones (m2)	
Construcción	77

Ubicación	
País	Venezuela
Estado	Distrito Capital / Miranda
Ciudad	Caracas - Libertador
Urbanización	El Paraíso

Descripción

Se vende acogedor apartamento en Conjunto Residencial Parque Paraíso Edif. Carlos Delgado. Torre Norte

Características del inmueble:
76,80m²
3 habitaciones
2 baños
1 Puesto de estacionamiento

Las residencias Parque Paraíso, gozan de excelentes servicios y áreas comunes que serán de total agrado para usted y su familia. Poseen unas hermosas áreas comunes, Vigilancia Privada en la Urbanización e interno del edificio, cuenta con un Anfiteatro, una Cancha de usos Múltiples, una Churuata con Parrillera y Parque infantil. Zona privilegiada por tener fácil acceso a la Autopista, cercano a colegios, clínicas, panaderías, Supermercados, Restaurantes, Bodegones, Farmacias y mucho más.

El apartamento se encuentra ubicado en piso 12, cuatro apartamentos por piso. Al entrar al inmueble encuentra su sala de estar con espectacular luz natural la cual conecta con el área de la cocina, y posteriormente, encuentras el pasillo de las habitaciones y los baños. Este inmueble tiene la bondad de contar con todos los servicios, comenzando porque nunca falta el agua y el edificio posee tanque de agua por cualquier eventualidad de la ciudad. Además, cuenta con supercable, fibra óptica, Cantv e Internet y Gas directo. El puesto de estacionamiento es por documento y se pueden estacionar 2 carros pequeños.

Para solicitar más información contacte a:

Asesor inmobiliario: RE/MAX Life - Mileidi Marcano

Teléfono: +58-2129521136 / +58-4241481154
Email: mileidimarcano@life.remax.com.ve / gerencia@life.remax.com.ve
Dirección: Avenida Francisco de Miranda, Edificio Roraima, piso 5, oficina 5C. El Rosal. Municipio Chacao. Caracas. Venezuela.
El precio es fijado por el propietario del inmueble, y la oferta que se presente está sujeta a su aprobación

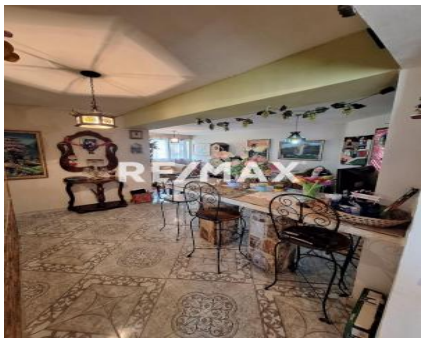

RE/MAX

RE/MAX