RE/MAX VENEZUELA
¡Agentes Excelentes, Excelentes Resultados!

Datos del Inmueble	
Inmueble para	Venta
Tipo de Inmueble	Apartamento
Nombre	Venta de Apartamento en la Residencias Palmita
Código	229939
Habitaciones	3
Baños	1
Estacionamiento	1
Precio Ref.	$ 29.000
Precio Bs.	Bs. 1.054.150

Dimensiones (m2)	
Construcción	71

Ubicación	
País	Venezuela
Estado	Distrito Capital / Miranda
Ciudad	Caracas - Libertador
Urbanización	Santa Teresa

Descripción
Acogedor y amplio apartamento ubicado en un piso medio de las Residencias Palmita de la parroquia Santa Rosalía. Cuya distribución de 72mtros2 abarca: 3 habitaciones 1 Baño Cocina ? Lavandero Sala - comedor Esta propiedad posee la bondad de poseer puesto de estacionamiento, línea fija cantv con ABA. Fácil acceso a las avenidas principales de sector y diversidad de colegios, farmacias y comercios en general. Documentos al día para firmar
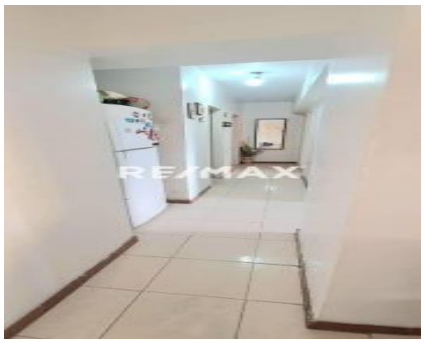
Para solicitar más información contacte a:
Asesor inmobiliario: RE/MAX Gold - Nahec Villafranca
Teléfono: +58-2122630241 / +58-4125917168
Email: nvillafranca@gold.remax.com.ve / gerencia@gold.remax.com.ve
Dirección: Avenida Libertador, Edificio Nuevo Centro, PB, local I, Chacao. Caracas. Venezuela.
El precio es fijado por el propietario del inmueble, y la oferta que se presente está sujeta a su aprobación