RE/MAX VENEZUELA
¡Agentes Excelentes, Excelentes Resultados!

Datos del Inmueble	
Inmueble para	Venta
Tipo de Inmueble	Apartamento
Nombre	Ph en venta ubicado en San Bernardino
Código	230035
Habitaciones	4
Baños	3
Baños Servicio	1
Estacionamiento	2
Precio Ref.	$ 65.000
Precio Bs.	Bs. 2.362.750

Ubicación	
País	Venezuela
Estado	Distrito Capital / Miranda
Ciudad	Caracas - Libertador
Urbanización	San Bernardino

Dimensiones (m2)	
Construcción	217

Descripción

Se vende PH ubicado en San Bernardino.
El pent house en venta cuenta con una dimensión de 217 metros cuadrados, ubicado en un edificio con 50 años de construcción en la ciudad de Caracas, Urb. San Bernardino.

La propiedad consta de 4 habitaciones amplias y luminosas, 3 baños completos y un baño de servicio. Destaca la presencia de una regadera especial para bañar a las mascotas, ideal para los amantes de los animales.

Además, el inmueble dispone de 2 puestos de estacionamiento, aires acondicionados y una estupenda vista a la ciudad de Caracas. Los servicios como gas directo, línea telefónica Cantv e internet están disponibles.

En resumen, se trata de un pent house espacioso y cómodo, con todas las comodidades que se pueden necesitar para disfrutar de una excelente calidad de vida en una ubicación privilegiada en la ciudad. Ideal para familias que buscan un hogar amplio y acogedor.

Para solicitar más información contacte a:

Asesor inmobiliario: RE/MAX Gold - Joselyn Ayala
Teléfono: +58-2122630241 / +58-4241896605
Email: jayala@gold.remax.com.ve / gerencia@gold.remax.com.ve
Dirección: Avenida Libertador, Edificio Nuevo Centro, PB, local I, Chacao. Caracas. Venezuela.
El precio es fijado por el propietario del inmueble, y la oferta que se presente está sujeta a su aprobación

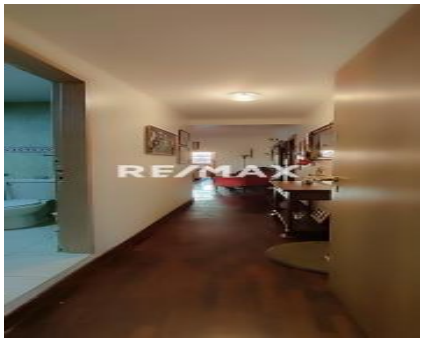

RE/MAX

RE/MAX

RE/MAX