RE/MAX VENEZUELA
¡Agentes Excelentes, Excelentes Resultados!

Datos del Inmueble	
Inmueble para	Alquiler
Tipo de Inmueble	Consultorio Médico
Nombre	ALQUILER DE CONSULTORIOS EN INSTITUTO DOCENTE DE UROLOGIA. LA VIÑA
Código	231502
Habitaciones	3
Baños	1
Precio Ref.	$ 200
Precio Bs.	Bs. 7.270

Ubicación	
País	Venezuela
Estado	Carabobo
Ciudad	Valencia
Urbanización	

Dimensiones (m2)	
Construcción	15

Descripción

Ofrecemos en alquiler 3 consultorios equipados, ubicados en el 5to. piso del Urológico de la Viña.

Consultorio 1: Adaptado para médicos Ginecólogos/Gineco-obstetra. Incluye todo el mobiliario y pequeño quirofano. Disponible en las tarde.

Consultorio 2: Adaptado para médicos Psiquiatras o para Psicólogos. Incluye mobiliario moderno. Disponible mañana y tarde

Consultorio 3: Adaptado para cualquier especialidad. Incluye mobiliario según su interés. Disponible todo el día.

Por turno (mañana o tarde) 200$ mensuales

Todo el día : 300 $ mensuales

Incluye condominio.

Sin depósito.

6 meses adelantados

Para solicitar más información contacte a:

Asesor inmobiliario: RE/MAX Tempus - Rosangel Mata

Teléfono: +58-4141439498 / +58-4141439498

Email: r.mata@tempus.remax.com.ve / Gerencia@tempus.remax.com.ve

Dirección: Calle 104, Centro Comercial Profesional Elisa, nivel mezzanina, local Nro. 01, Urbanización Camoruco. Valencia. Estado Carabobo. Venezuela.

El precio es fijado por el propietario del inmueble, y la oferta que se presente está sujeta a su aprobación

RE/MAX

RE/MAX

RE/MAX

RE/MAX

RE/MAX

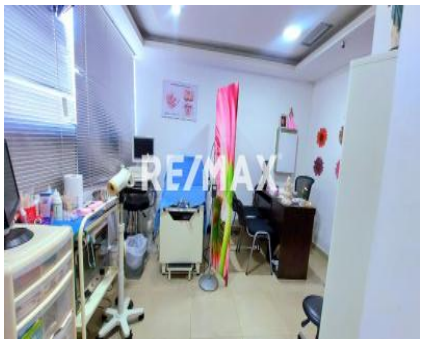
RE/MAX

RE/MAX

RE/MAX

RE/MAX

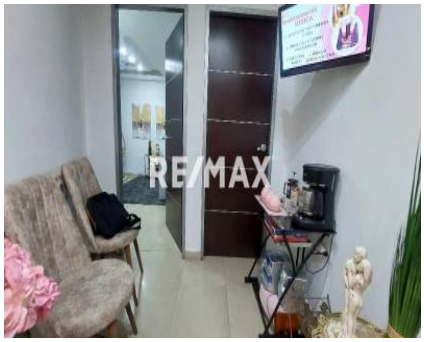
RE/MAX