RE/MAX VENEZUELA
¡Agentes Excelentes, Excelentes Resultados!

Datos del Inmueble	
Inmueble para	Venta
Tipo de Inmueble	Apartamento
Nombre	APARTAMENTO EN VENTA SANTA SOFIA 3H+S, 2B+S, 1P TECHADO, MALETERO 78-24-59
Código	233299
Habitaciones	3
Habitaciones Servicio	1
Baños	2
Baños Servicio	1
Estacionamiento	1
Precio Ref.	$ 100.000
Precio Bs.	Bs. 3.635.000

Ubicación	
País	Venezuela
Estado	Distrito Capital / Miranda
Ciudad	Caracas - Baruta
Urbanización	Nuestra Señora del Rosario de Baruta

Dimensiones (m2)	
Construcción	148

Descripción
Cómodo apartamento ubicado en una zona privilegiada, muy cerca de centros comerciales, transporte público, supermercados, farmacias y colegios. En su amplio espacio de 148 mts encuentras 3 habitaciones, la principal con baño y vestier. Las habitaciones auxiliares comparten un baño a remodelar. Todas las habitaciones cuentan con su closet elaborados en madera, pisos de parquet. La cocina concepto abierto remodelada posee tope de granito y dá un espacio abierto al área social. El apartamento posee ascensor privado directo, amplio maletero y un púesto de estacionamiento techado. El área de servicio posee una habitación con baño completo, tanque de agua interno de 600 lts., amplios espacios de almacenamiento.

Para solicitar más información contacte a:
Asesor inmobiliario: RE/MAX Realty - Karem Villegas
Teléfono: +58-2129850301 / +58-4242146209
Email: kvillegas@realty.remax.com.ve / gerencia@realty.remax.com.ve
Dirección: Av. Circunvalación del Sol, Centro Profesional Santa Paula, Torre B, Piso 6, Oficina 10, Santa Paula. Municipio Baruta. Estado Miranda. Venezuela.
El precio es fijado por el propietario del inmueble, y la oferta que se presente está sujeta a su aprobación

RE/MAX

RE/MAX

RE/MAX

RE/MAX

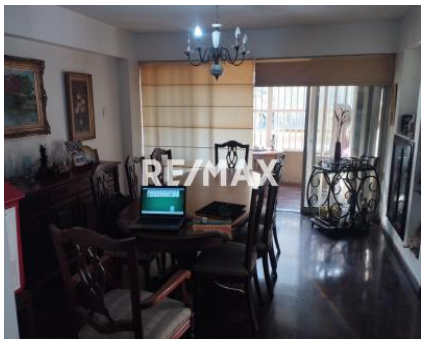
RE/MAX

RE/MAX

RE/MAX

RE/MAX

RE/MAX

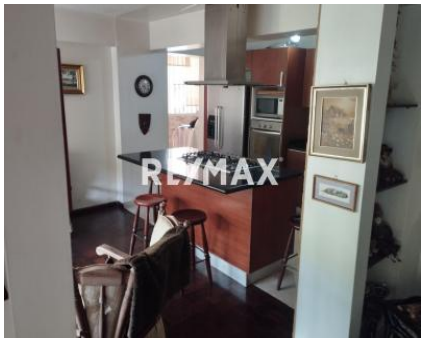
RE/MAX

RE/MAX

RE/MAX

RE/MAX

RE/MAX

RE/MAX

RE/MAX

RE/MAX

RE/MAX

RE/MAX

RE/MAX