RE/MAX VENEZUELA
¡Agentes Excelentes, Excelentes Resultados!

Datos del Inmueble	
Inmueble para	Alquiler
Tipo de Inmueble	Apartamento
Nombre	ALQUILER DE APARTAMENTO EN SANTA ROSA DE LIMA
Código	233530
Habitaciones	2
Baños	3
Precio Ref.	$ 1.800
Precio Bs.	Bs. 65.430

Ubicación	
País	Venezuela
Estado	Distrito Capital / Miranda
Ciudad	Caracas - Baruta
Urbanización	Nuestra Señora del Rosario de Baruta

Dimensiones (m2)	
Construcción	135

Descripción

En alquiler, Apartamento con Hermosa Vista

Superficie: 135 metros cuadrados
Habitaciones: 2 (Principal con baño interno y vestier, otra habitación con baño independiente y un ba´ño para la visita. Distribución y Espacios
Sala Comedor: Amplio espacio para recibir visitas y disfrutar de comidas en familia.
Cocina Integrada y Actualizada: Diseño moderno con electrodomésticos de calidad.
Zona de Lavandería: Espacio funcional para lavadora y secadora.
Hermosa Vista: Ventanas panorámicas
Salón de Fiestas: Área común para celebraciones y eventos.
Parque: Espacio al aire libre para recreación y descanso.
Acabados y Detalles
Pisos: de marmol
Baños: actualizada y accesorios modernos.
Iluminación: Luminarias LED para mayor eficiencia energética.
Ubicación Estratégica
Este apartamento se encuentra en una zona privilegiada:

Cercanía a Colegios: Ideal para familias con niños en edad escolar.
Acceso a Comercios: Cerca de tiendas, supermercados y servicios.
Transporte Público: Fácil acceso a transporte público y vías principales.
El apartamento ofrece una combinación perfecta entre comodidad, diseño y ubicación. Su hermosa vista y distribución funcional lo convierten en una excelente opción para quienes buscan un espacio acogedor y bien ubicado.

No dejes de visitarlo

Para solicitar más información contacte a:
Asesor inmobiliario: RE/MAX Premier - Carmen Mendez
Teléfono: +58-2127940275 / +58-4241940477
Email: cmendez@premier.remax.com.ve / gerencia@premier.remax.com.ve
Dirección: Calle Madrid con Calle New York, Torre The Box, piso 5, oficina PT5-1, Las Mercedes. Caracas. Venezuela.
El precio es fijado por el propietario del inmueble, y la oferta que se presente está sujeta a su aprobación

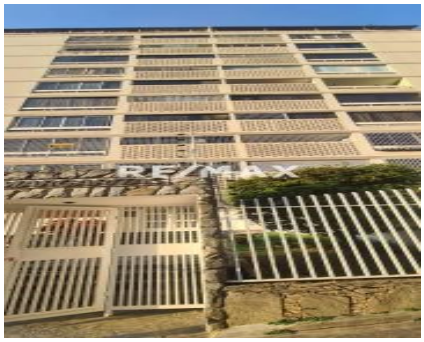

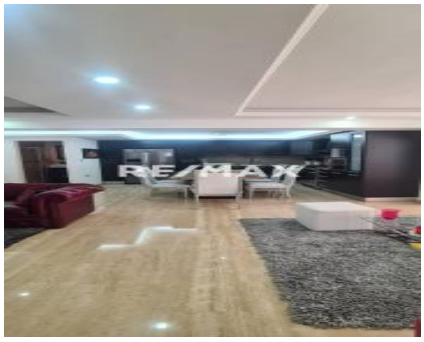
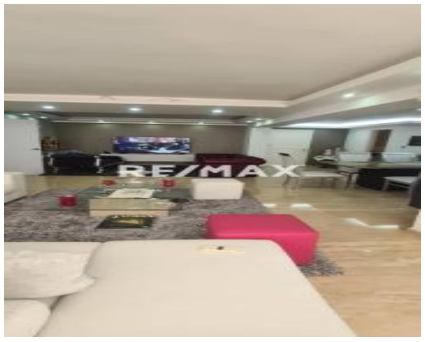

RE/MAX

RE/MAX

RE/MAX

RE/MAX