RE/MAX VENEZUELA
¡Agentes Excelentes, Excelentes Resultados!

Datos del Inmueble	
Inmueble para	Venta
Tipo de Inmueble	Apartamento
Nombre	APARTAMENTO EN VENTA - URB. SANTA PAULA
Código	233637
Habitaciones	3
Baños	3
Estacionamiento	1
Precio Ref.	$ 90.000
Precio Bs.	Bs. 3.271.500

Dimensiones (m2)	
Construcción	115

Ubicación	
País	Venezuela
Estado	Distrito Capital / Miranda
Ciudad	Caracas - Baruta
Urbanización	Nuestra Señora del Rosario de Baruta

Descripción
Se Vende Apartamento de 115 m2 Distribuidos en Amplia Sala Recibo, Sala Comedor, Cocina para actualizar al gusto, Tres (03) Habitaciones, Tres (03) Baños, piso de parquet, cuenta con areas comunes, parrillera, Caminerias, jardines, Amplio y comodo salon de fiestas diseñado para cualquier tipo de celebracion familiar, Excelente vista, piso medio, Aire acondicionado de 36.000 btu con Tres splin que funcionan individualmente, tanque de agua con sistema hidroneumatico, ascensor al piso, Posee Excelente Ubicacion por estar cerca del Centro Comercial el Sol y principales vias de acceso a la ciudad, Un (01) Puesto de Estacionamiento y opcion para alquilar otros directamente con condominio, Conjunto Residencial 650 el Sol se encuentra muy bien mantenido en todas sus areas, vigilancia privada. Precio Sugerido Por el Propietario, Sujeto a Cambio sin Previo Aviso.

Para solicitar más información contacte a:
Asesor inmobiliario: RE/MAX VIP LM - Williams Gutierrez
Teléfono: +58-2129942623 / +58-4141966027
Email: gutierrezwilliams@vip.remax.com.ve / gerencia.lasmercedes@vip.remax.com.ve
Dirección: Edificio SMA, oficina 3-10, piso 3, Calle París, Las Mercedes. Municipio Baruta. Estado Miranda. Venezuela.
El precio es fijado por el propietario del inmueble, y la oferta que se presente está sujeta a su aprobación

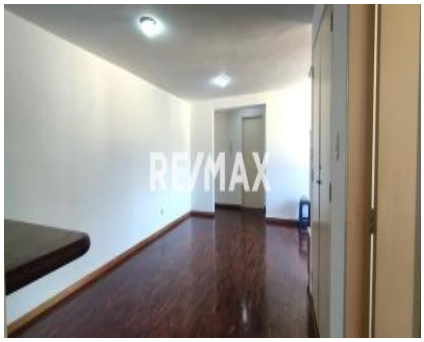

RE/MAX

RE/MAX

RE/MAX