RE/MAX VENEZUELA
¡Agentes Excelentes, Excelentes Resultados!

Datos del Inmueble	
Inmueble para	Venta
Tipo de Inmueble	Casa o TownHouse
Nombre	CASA EN VENTA - URB. EL CAFETAL
Código	233926
Habitaciones	3
Habitaciones Servicio	1
Baños	4
Baños Servicio	1
Estacionamiento	4
Precio Ref.	$ 180.000
Precio Bs.	Bs. 6.543.000

Ubicación	
País	Venezuela
Estado	Distrito Capital / Miranda
Ciudad	Caracas - Baruta
Urbanización	Nuestra Señora del Rosario de Baruta

Dimensiones (m2)	
Construcción	245
Terreno	480

Descripción

Casa amplia y espaciosa cuenta con un terreno de 480 metros cuadrados y de construcción 245,65 metros. Distribuida en dos niveles, en su primer nivel encontraremos una sala amplia, comedor, cocina, baño de visita, habitación de servicio más baño de servicio, área de lavandería. En el segundo nivel encontraremos 3 amplias habitaciones con sus baños privados. Habitación principal con vestier, techo machihembrado. Cabe destacar que una de las habitaciones principales cuarto de servicio, baño servicio, están en obra gris, el área de cocina tiene lista sus instalaciones está pendiente por hacer. Los pisos de la casa son de porcelanato, tiene iluminación Led, tanque de agua 3.500 litros más sistema de bomba, tiene jardín y una terraza externa que te permite disfrutar al aire libre. Se encuentra ubicada en calle cerrada y vigilancia las 24 horas.

Precio Fijado por el Propietario. Sujeto a Cambio sin Previo Aviso.

Para solicitar más información contacte a:

Asesor inmobiliario: RE/MAX VIP LM - Elizabeth Jordan

Teléfono: +58-2129942623 / +58-4164183942

Email: elizabethjordan@vip.remax.com.ve / gerencia.lasmercedes@vip.remax.com.ve

Dirección: Edificio SMA, oficina 3-10, piso 3, Calle París, Las Mercedes. Municipio Baruta. Estado Miranda. Venezuela.

El precio es fijado por el propietario del inmueble, y la oferta que se presente está sujeta a su aprobación

RE/MAX

RE/MAX

RE/MAX

RE/MAX

RE/MAX

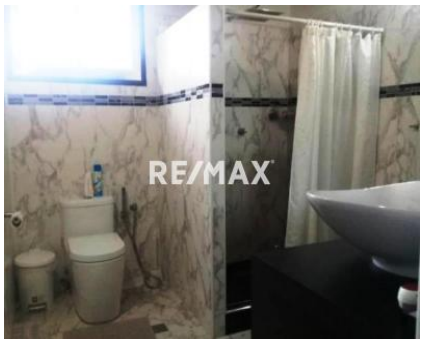
RE/MAX

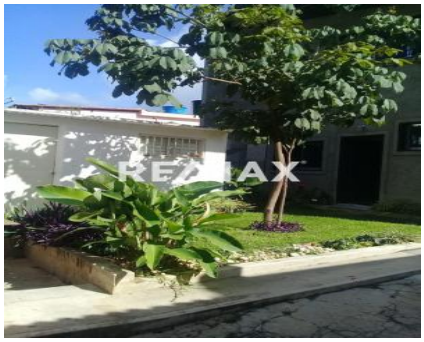
RE/MAX

RE/MAX

RE/MAX

RE/MAX