RE/MAX VENEZUELA
¡Agentes Excelentes, Excelentes Resultados!

Datos del Inmueble	
Inmueble para	Venta
Tipo de Inmueble	Casa o TownHouse
Nombre	CASA EN VENTA EN ARJONA
Código	234146
Habitaciones	3
Baños	2
Estacionamiento	1
Precio Ref.	$ 35.000
Precio Bs.	Bs. 1.272.250

Ubicación	
País	Venezuela
Estado	Táchira
Ciudad	Cárdenas
Urbanización	

Dimensiones (m2)	
Construcción	360
Terreno	360

Descripción

Casa en Arjona

Está hermosa casa de un solo nivel y de 360 MTS. se encuentra ubicada en Arjona Municipio Cárdenas Cerca del Colegio virgen del valle en una zona cálida con excelente clima de montaña y vista impresionante a la Ciudad Está propiedad es una excelente joya no te la pierdas

*Tiene 3 hab todas con closet

*2 baños

*Pisos de granito

*Sala

*Cocina empotrada

*Amplio Comedor

*Garaje para 7 vehículos

*1 cuarto de deposito

*Rejas de seguridad

*Portón eléctrico

*Linea cantv con internet

,atención adicionalmente posee

Un apartamento anexo super amplio con baño, cocina y área de Servicio , todo totalmente independiente

Para solicitar más información contacte a:

Asesor inmobiliario: RE/MAX New Home - Jennifer Quintana

Teléfono: +58-2763464347 / +58-4141756167

Email: jenniferquintana@newhome.remax.com.ve / gerencia@newhome.remax.com.ve

Dirección: Av. 19 de Abril, Casa No. 9-111, diagonal a la Universidad Nacional Experimental de la Seguridad.
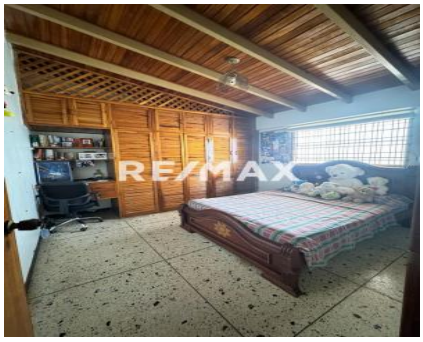
San Cristóbal. Estado Táchira. Venezuela.
El precio es fijado por el propietario del inmueble, y la oferta que se presente está sujeta a su aprobación