RE/MAX VENEZUELA
¡Agentes Excelentes, Excelentes Resultados!

Datos del Inmueble	
Inmueble para	Alquiler
Tipo de Inmueble	Local Comercial
Nombre	Se Alquila Local en PB de 240 m2 en Edificio Comercial
Código	234313
Baños	1
Estacionamiento	3
Precio Ref.	$ 2.500
Precio Bs.	Bs. 90.875

Ubicación	
País	Venezuela
Estado	Distrito Capital / Miranda
Ciudad	Caracas - Sucre
Urbanización	Petare

Dimensiones (m2)	
Construcción	240
Terreno	240

Descripción
Se Alquila Local de 240 m2:en Edificio Comercial. Tiene 1 oficina y 1 baño. Capacidad para 10 vehículo y esta a Pie de Calle. Local apto para Taller Mecánico, Concesionario de vehículos, para Depósito de material seco....y otros. Ubicado en un sector de alto paso de vehículos y de gran cantidad de comercio a sud alrededores y conecta Los Palos Grandes y Santa Eduvigis.

Para solicitar más información contacte a:
Asesor inmobiliario: RE/MAX Habitat - Armando Trapuzzano
Teléfono: +58-2129597008 / +58-4125533973
Email: atrapuzzano@habitat.remax.com.ve / gerencia@habitat.remax.com.ve
Dirección: Centro Comercial Ciudad Tamanaco (CCCT), Torre B, Piso 4, Oficina 402, Chuao. Municipio Baruta. Caracas. Venezuela.
El precio es fijado por el propietario del inmueble, y la oferta que se presente está sujeta a su aprobación

RE/MAX

RE/MAX

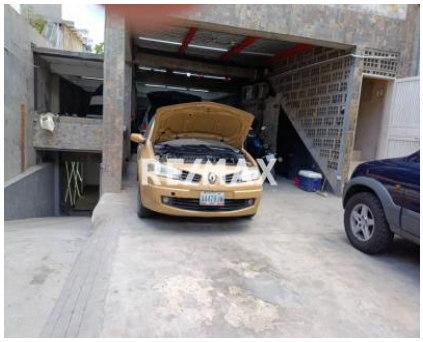
RE/MAX

RE/MAX

RE/MAX