RE/MAX VENEZUELA
¡Agentes Excelentes, Excelentes Resultados!

Datos del Inmueble	
Inmueble para	Venta
Tipo de Inmueble	Apartamento
Nombre	Apartamento, Venta, La Machirí
Código	235505
Habitaciones	3
Baños	2
Estacionamiento	1
Precio Ref.	$ 27.000
Precio Bs.	Bs. 981.450

Dimensiones (m2)	
Construcción	74

Ubicación	
País	Venezuela
Estado	Táchira
Ciudad	San Cristóbal
Urbanización	San Cristóbal

Descripción
Apartamento Remodelado "CONJUNTO RESIDENCIAL MI REFUGIO"! Este moderno pent-house de 74 Mts² en el piso 3 te ofrece un estilo de vida único y confortable. Con 3 habitaciones, La principal con baño privado y un baño común, este Apto. Es perfecto para familias o parejas que buscan comodidad y privacidad. La sala comedor es un espacio acogedor y luminoso, ideal para disfrutar de momentos especiales con tus seres queridos. La cocina semi empotrada con tope de mármol, te brinda la posibilidad de preparar deliciosas comidas con facilidad. El apartamento cuenta con detalles modernos como techos de machimbre, 4 A/A, lamparas y persianas contemporáneas, ventanas panorámicas que permiten una vista espectacular, área de servicios, maletero, tanque de agua de 280 Lts con hidroneumático, gas a granel, Internet, fibra óptica, línea Cantv, áreas verdes, parque infantil y vigilancia 24H para tu tranquilidad y seguridad.

Para solicitar más información contacte a:
Asesor inmobiliario: RE/MAX Momentum - Jose Israel Mantilla Hernandez
Teléfono: +58-2763414209 / +58-424473863
Email: jose.mantilla@momentum.remax.com.ve / gerencia@momentum.remax.com.ve
Dirección: Av. Cuatricentenaria, Edificio Centro Delta, planta baja, local comercial, Sector Sabana Larga. San Cristóbal. Estado Táchira. Venezuela.
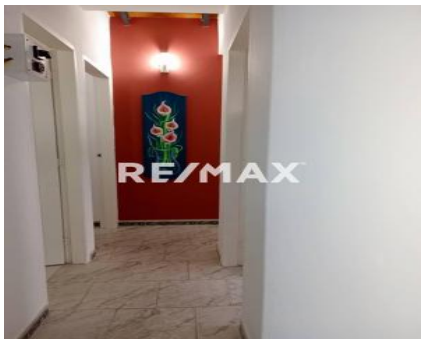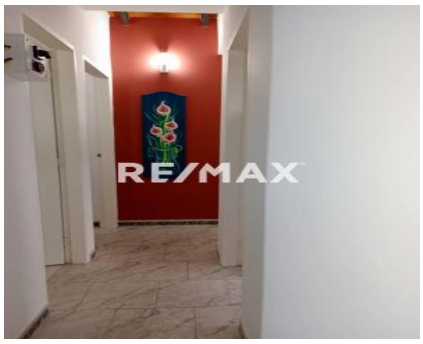
El precio es fijado por el propietario del inmueble, y la oferta que se presente está sujeta a su aprobación