RE/MAX VENEZUELA
¡Agentes Excelentes, Excelentes Resultados!

Datos del Inmueble	
Inmueble para	Venta
Tipo de Inmueble	Casa o TownHouse
Nombre	Casa en Altos de Pirineos
Código	217870
Habitaciones	5
Baños	5
Estacionamiento	7
Precio Ref.	$ 130.000
Precio Bs.	Bs. 4.725.500

Ubicación	
País	Venezuela
Estado	Táchira
Ciudad	San Cristóbal
Urbanización	

Dimensiones (m2)	
Construcción	488
Terreno	525

Descripción

Te invito a conocer esta fabulosa Casa amoblada en venta en la Urbanización "Altos de Pirineos".

Ubicada en la carrera 38, en calle privada con vigilancia las 24 horas, con una Construcción de 488m², sobre un terreno de $525m², esta propiedad sin duda es una joya por su diseño, comodidad, ubicación y excelente estado de conservación.

Se encuentra distribuida en 3 pisos y cada espacio está diseñado para vivir cómodamente:

Primer piso:
Estacionamiento para 1 vehículo.
3 salas.
1 baño de visitas.
Comedor.
Cocina equipada con nevera, cocina con horno, lavavajillas automático y televisor.
Alacena.
2 Habitaciones con closets (una con aire acondicionado).
Baño completo.
Área de servicios equipada con lavadora y secadora.
Patio interno.
Habitación de Servicios.
Baño de Servicios.

Segundo piso:

Habitación principal con closet, baño privado, aire acondicionado y terraza privada.
Habitación auxiliar con closet y baño privado.
Sala de estar intimo.

Sotano:
Estacionamiento para 6 vehículos, con portón eléctrico.
Maletero.
Amplia y cómoda área social con bar (amoblado con nevera y congelador verticales marca bacco, televisor de 46" y equipo de sonido).
Estudio con aire acondicionado.
Amplio patio trasero con áreas verdes.

Entre otras amenidades la propiedad queda totalmente amoblada y equipada con calentador eléctrico y a gas, circuito cerrado de seguridad, cerco eléctrico perimetral, sistema de domótica, planta eléctrica y tanque de 12.000lts con hidroneumatico.

Además, por su excelente ubicación tendrás acceso a todo, colegios, supermercados, panaderías, gimnasios, parques, hospitales, etc.

Agenda una visita hoy mismo para conocerla

Precio: $130.000 USD

Para solicitar más información contacte a:
Asesor inmobiliario: RE/MAX Platinium - Carlos Javier Matute Galindre
Teléfono: +58-2763567429 / +58-4147366477
Email: carlosjaviermatute@platinium.remax.com.ve / administracion@platinium.remax.com.ve
Dirección: Calle 9 entre Carreras 20 y 21, Edificio Nonovelo, local N° L2, Barrio Obrero. San Cristóbal. Estado Táchira. Venezuela.
El precio es fijado por el propietario del inmueble, y la oferta que se presente está sujeta a su aprobación

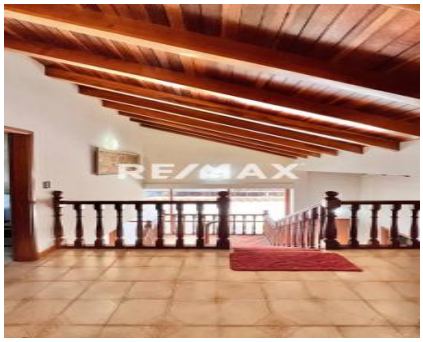

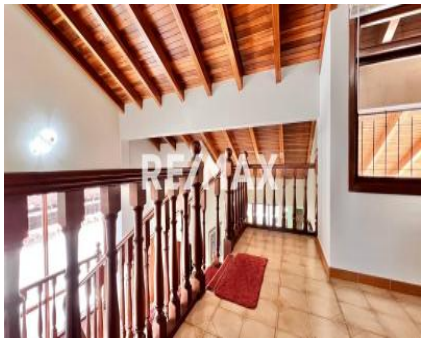

RE/MAX

RE/MAX