RE/MAX VENEZUELA
¡Agentes Excelentes, Excelentes Resultados!

Datos del Inmueble	
Inmueble para	Alquiler
Tipo de Inmueble	Local Comercial
Nombre	LOCAL EN ALQUILER CC. PARQUE SAN JACINTO
Código	167851
Baños	1
Estacionamiento	1
Precio Ref.	$ 350
Precio Bs.	Bs. 12.722

Ubicación	
País	Venezuela
Estado	Aragua
Ciudad	Maracay
Urbanización	San Jacinto

Dimensiones (m2)	
Construcción	67
Terreno	67

Descripción
CC. PARQUE SAN JACINTO Cuenta con: -67m2 -2 cubículos -Aire de 5 toneladas -1 Baño -Planta eléctrica -1 puesto de estacionamiento -Santamaria eléctrica -Piso 1 vista hacía la Av. Bolívar mas condominio y servicios

Para solicitar más información contacte a:
Asesor inmobiliario: RE/MAX ML Global - Jose Fariñas
Teléfono: +58-2432327542 / +58-4243175868
Email: josecarlosf@mlglobal.remax.com.ve / gerencia@mlglobal.remax.com.ve
Dirección: Centro Empresarial Sucre, Oficina 6-A, Piso 6. Av. Sucre, Calicanto. Maracay. Estado Aragua. Venezuela.
El precio es fijado por el propietario del inmueble, y la oferta que se presente está sujeta a su aprobación
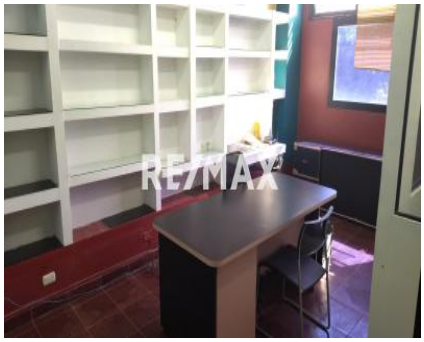
parque
san jacinto
RE/MAX