RE/MAX VENEZUELA
¡Agentes Excelentes, Excelentes Resultados!

Datos del Inmueble	
Inmueble para	Venta
Tipo de Inmueble	Casa o TownHouse
Nombre	EN VENTA - CASA POLIGONO DE TIRO
Código	190571
Habitaciones	3
Baños	2
Estacionamiento	3
Precio Ref.	$ 60.000
Precio Bs.	Bs. 2.181.000

Ubicación	
País	Venezuela
Estado	Táchira
Ciudad	San Cristóbal
Urbanización	

Dimensiones (m2)	
Construcción	288
Terreno	409

Descripción

CASA EN VENTA, POLÍGONO DE TIRO

Inmueble en: Venta
Tipo: Casas o TownHouses
Precio Ref: 60.000$
Construcción: 288 mt2
Terreno: 409 mt2Habitaciones: 3
Baños: 3

Descripción:
Tenemos para ti esta Casa ubicada en el sector pueblo nuevo, Urbanización Polígono de Tiro, donde encontraras en sus cercanías centros comerciales, supermercados, farmacias, panaderías, entre otros.

Es una casa muy familiar por la distribución que posee. Encontrarás cocina y comedor, hay un gran espacio que podrás usar como estudio, un excelente lugar donde disfrutar de tus series favoritas, una linda zona verde ideal para un jardín, un amplio patio para hacer el área social soñada y compartir con amigos y familiares, tres habitaciones cómodas en la segunda planta y dos baños. Excelente iluminación y ventilación natural ya que fue construida con una excelente altura.

Todos sus espacios son muy amplios, los pisos de las habitaciones son de caoba, y su techo de madera.

Todo un sueño!!!

RE/MAX VENEZUELA
¡Agentes Excelentes, Excelentes Resultados!

Para solicitar más información contacte a:
Asesor inmobiliario: RE/MAX Nobel - Nelisa Estefania Rueda Jimenez
Teléfono: +58-2763533794 / +58-4247136502
Email: NELISARUEDA@NOBEL.REMAX.COM.VE / gerencia@nobel.remax.com.ve
Dirección: Calle 9 entre Carreras 21 y 22, Casa N° 21-16, Sector Barrio Obrero. San Cristóbal. Estado Táchira. Venezuela.
El precio es fijado por el propietario del inmueble, y la oferta que se presente está sujeta a su aprobación

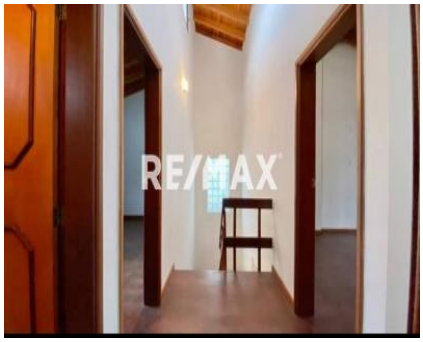

RE/MAX

RE/MAX

RE/MAX