RE/MAX VENEZUELA
¡Agentes Excelentes, Excelentes Resultados!

Datos del Inmueble	
Inmueble para	Venta
Tipo de Inmueble	Apartamento
Nombre	APARTAMENTO EN VENTA - URB. SAN LUIS
Código	193036
Habitaciones	3
Habitaciones Servicio	1
Baños	2
Baños Servicio	1
Estacionamiento	1
Precio Ref.	$ 72.500
Precio Bs.	Bs. 2.635.375

Ubicación	
País	Venezuela
Estado	Distrito Capital / Miranda
Ciudad	Caracas - Baruta
Urbanización	San Luis

Dimensiones (m2)	
Construcción	133

Descripción
Cómodo e iluminado apartamento, excelente ubicación, muy céntrico, zona segura y tranquila, cerca de comercios y centros comerciales, en estado original pero conservado para remodelar a su gusto. Con una superficie de 133m2. Con la siguiente distribución: Tres (3) habitaciones la principal con baño privado, mas una habitación de servicio, family room, adicional cuenta con Dos (2) baños, sala, comedor, balcón, cocina eléctrica con tope de formica, lavandero, Hall de entrada con ascensor privado, Un (1) puesto de estacionamiento destechado calentador eléctrico, con todos los servicios básicos; TV por cable con supercable, cantv, internet por aba, el edificio con tanque de agua, salon de fiesta. Piso bajo. Precio sugerido por el propietario, sujeto a cambio sin previo aviso
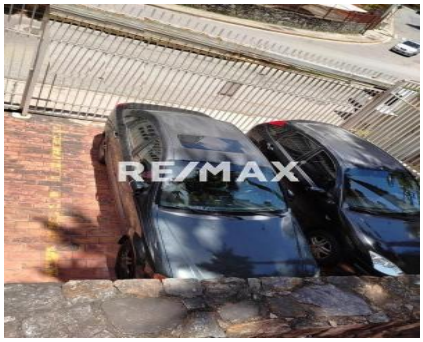
Para solicitar más información contacte a:
Asesor inmobiliario: RE/MAX VIP LM - Doris Vargas
Teléfono: +58-2129942623 / +58-4167067953
Email: dorisvargas@vip.remax.com.ve / gerencia.lasmercedes@vip.remax.com.ve
Dirección: Edificio SMA, oficina 3-10, piso 3, Calle París, Las Mercedes. Municipio Baruta. Estado Miranda. Venezuela.
El precio es fijado por el propietario del inmueble, y la oferta que se presente está sujeta a su aprobación