RE/MAX VENEZUELA
¡Agentes Excelentes, Excelentes Resultados!

| Datos del Inmueble | |
|---|---|
| **Inmueble para** | Venta |
| **Tipo de Inmueble** | Negocio |
| **Nombre** | Local y Fondo de Comercio en Venta Av. Fuerzas Armadas |
| **Código** | 193443 |
| **Baños** | 4 |
| **Precio Ref.** | $ 650.000 |
| **Precio Bs.** | Bs. 23.627.500 |

| Ubicación | |
|---|---|
| **País** | Venezuela |
| **Estado** | Distrito Capital / Miranda |
| **Ciudad** | Caracas - Libertador |
| **Urbanización** | San José |

| Dimensiones (m2) | |
|---|---|
| **Construcción** | 823 |

## Descripción

Se ofrece en venta amplio Local mas Fondo de Comercio de 823mts de construccion, ubicado a pie de calle en el centro de Caracas en Avenida conocida y muy transitada, el cual dentro de sus ambientes cuenta con entrada a la primera planta donde esta situada el área de barra, salon grande con mesas, dos baños para damas y caballeros, área de caja, cocina, neveras, parte de atrás con oficina y deposito, escaleras para acceder a la segunda planta con otra área de barra, salon para mesas, oficina, dos baños para dama y caballero, deposito y acceso a la tercera planta que funciona como terraza, se vende con todo el mobiliario, cuenta con tanque de agua subterráneo y dos aéreos.

Local ideal para restaurante, tasca, sport book, acceso fácil a servicio público, metro, comercios varios, bancos, tiendas de ropa, zona concurrida y comercial.

PRECIO FIJADO POR EL PROPIETARIO SUJETO A CAMBIO SIN PREVIO AVISO.

## Para solicitar más información contacte a:

Asesor inmobiliario: RE/MAX VIP Lido - Martha Contreras

Teléfono: +58-2127504610 / +58-4242505955

Email: mcontreras@vip.remax.com.ve / gerencia@vip.remax.com.ve

Dirección: Av. Francisco de Miranda, Edif. Centro Lido, Torre C, Piso 12, Oficina 123, El Rosal. Municipio Chacao. Caracas. Venezuela.

El precio es fijado por el propietario del inmueble, y la oferta que se presente está sujeta a su aprobación

RE/MAX

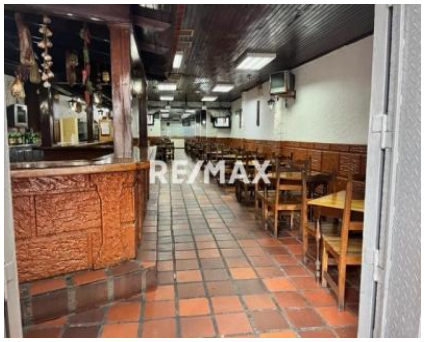
RE/MAX

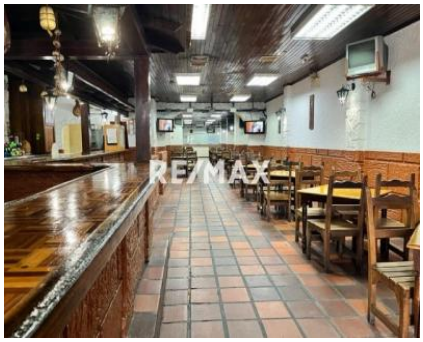
RE/MAX

RE/MAX

RE/MAX

RE/MAX

RE/MAX

RE/MAX

RE/MAX

RE/MAX

RE/MAX

RE/MAX

RE/MAX