RE/MAX VENEZUELA
¡Agentes Excelentes, Excelentes Resultados!

Datos del Inmueble	
Inmueble para	Venta
Tipo de Inmueble	Local Comercial
Nombre	VENTA DE LOCAL COMERCIAL CON FONDO DE COMERCIO EN ALTAGRACIA
Código	214254
Baños	3
Precio Ref.	$ 175.000
Precio Bs.	Bs. 6.361.250

Ubicación	
País	Venezuela
Estado	Distrito Capital / Miranda
Ciudad	Caracas - Libertador
Urbanización	Altagracia

Dimensiones (m2)	
Construcción	220
Terreno	109

Descripción

Tenemos para ti Sr. Inversionista la oportunidad de comprar LOCAL de 220 MT a pie de calle con FONDO de COMERCIO del sector de alimentos, con ubicación estratégica en el la zona comercial de Altagracia, con alto tráfico peatonal, frente al Banco Central de Venezuela, cerca Ministerio de Educación, Casa de la Moneda entre otras instituciones

Establecimiento con mucho potencial, tiene excelente infraestructura recién remodelada y equipos de alta gama, consta de dos (2) niveles 3 baños y un pequeño local en obra gris al lado de aproximadamente 60 Mt, donde se puede desarrollar otro negocio de diferente actividad:

Planta Baja donde funciona la carnicería, Bodegón Y restaurante, con depósitos y baño.

Mezzanina: Centro de producción, tanques de agua de 10.000 litros, oficina, baño.

El local cuenta con aire acondicionado de 13.000 toneladas, tanques de agua de 10.000 litros, circuito cerrado, línea telefónica, internet, Red interna, santa maría.

El Fondo de comercio tiene perisología vigente, línea de crédito, sistema administrativo, un extenso inventario, recetas estandarizadas, etc,.

Para solicitar más información contacte a:

Asesor inmobiliario: RE/MAX Class - Roxana Garcia

Teléfono: +58-4242104954 / +58-4241354060

Email: rgarcia@classlc.remax.com.ve / gerencia@classlc.remax.com.ve

Dirección: Calle El Comercio y San Jose CC Galerias Prados Del Este Nivel Mezzanina Local M24 Urb Prados Del Este Caracas Miranda Zona Postal 1080

El precio es fijado por el propietario del inmueble, y la oferta que se presente está sujeta a su aprobación

AREZZO1908
AREZZO

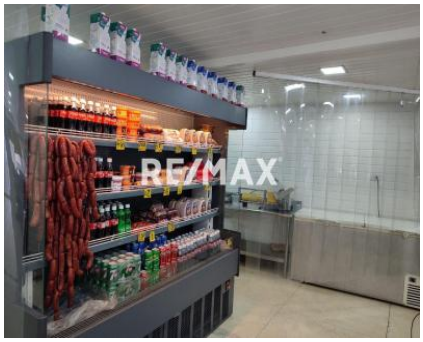

mystic

RE/MAX