RE/MAX VENEZUELA
¡Agentes Excelentes, Excelentes Resultados!

Datos del Inmueble	
Inmueble para	Venta
Tipo de Inmueble	Oficina
Nombre	OFICINA EN VENTA TORRE PEPITA LA ERMITA
Código	217651
Baños	3
Precio Ref.	$ 18.000
Precio Bs.	Bs. 654.300

Ubicación	
País	Venezuela
Estado	Táchira
Ciudad	Junin
Urbanización	

Dimensiones (m2)	
Construcción	172
Terreno	172

Descripción

Ubicada en la carrera 4, con calle 13 esquina de la muy conocida y cómoda Torre Pepita, San Cristóbal, Táchira, Venezuela.
son dos oficinas de 89 y 80 mts2 para un total de 172 mts2, adecuadas en una sola.
piso2.
Cuenta con:
Sala y Área de recepción.
2 Baños para clientes.
6 oficinas 4 de ellas totalmente independientes.
1 baño privado en una de las oficinas.
sala de Juntas.
1 Archivo independiente
un espacio Lunch.
Dos líneas CANTV e INTERNET
Aire Acondicionado.

Ideal para adaptarla a consultorios médicos, odontológico, constructora, fundación, sede de algún organismo o escritorio jurídico, contable, entre otros.
Cuenta con dos puesto de estacionamiento Techado y seguridad.
los ascensores funcionan . se recibe

Para solicitar más información contacte a:

Asesor inmobiliario: RE/MAX New Home - Milagros Pabón
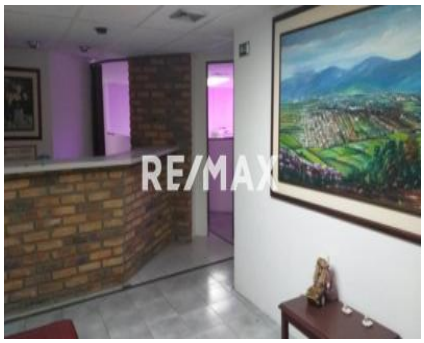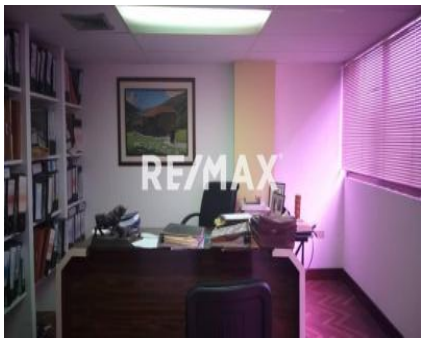
Teléfono: +58-2763464347 / +58-4149712962
Email: milagrospabon@newhome.remax.com.ve / gerencia@newhome.remax.com.ve
Dirección: Av. 19 de Abril, Casa No. 9-111, diagonal a la Universidad Nacional Experimental de la Seguridad. San Cristóbal. Estado Táchira. Venezuela.
El precio es fijado por el propietario del inmueble, y la oferta que se presente está sujeta a su aprobación