RE/MAX VENEZUELA
¡Agentes Excelentes, Excelentes Resultados!

Datos del Inmueble	
Inmueble para	Venta
Tipo de Inmueble	Casa o TownHouse
Nombre	Venta Casa La Cima Alto Hatillo Caracas
Código	217694
Habitaciones	3
Habitaciones Servicio	1
Baños	3
Baños Servicio	1
Estacionamiento	4
Precio Ref.	$ 345.000
Precio Bs.	Bs. 12.540.750

Ubicación	
País	Venezuela
Estado	Distrito Capital / Miranda
Ciudad	Caracas - El Hatillo
Urbanización	Alto Hatillo

Dimensiones (m2)	
Construcción	551
Terreno	403

Descripción

Venta de Casa con vistas panorámicas y Jardín en la Urbanización Privada La Cima Caracas

Ref. 345.000
403 M2 Terreno
551 M2 Construcción
4 Habitaciones
4 Baños
½ Baño de visita
1 Family
2 Estudio
4 P/E
Terraza
Jardín

Planta Baja: Sala comedor, Estudio, Medio baño de visita, Cocina, Hab de servicio con baño, Jardín con vista panorámica, 4 puestos de estacionamiento, 1 maletero, 1 cuarto máquina hidroneumático
1 Piso: 4 habitaciones, 3 baños, Family y Estudio
2 Piso: Terraza

En la exclusiva zona de Alto Hatillo del este de Caracas, cerca de importantes colegios como lo son El instituto

Andes colegio bilingüe y el colegio Claret y también muy cerca del CC Casa Mall y el CC Galerías Los Naranjos se encuentra la Urbanización privada La Cima con agradable clima de montaña que le invitan a caminar y ejercitarse al aire libre, este urbanismo relativamente nuevo, apartado del bullicio de la ciudad cuenta con increíbles vistas a las montañas, la estructura de la casa se destaca por ventanales y puertas de vidrio panorámicas y su recubrimiento duradero de tablillas, los acabados son de lujo, el área social cuenta con pisos de mármol, cocina con isla, jardín y vista a la montaña, es la casa ideal para crear inolvidables momentos en familia y con amigos

Vive en la casa de tus sueños!

Para solicitar más información contacte a:
Asesor inmobiliario: RE/MAX Area - Umbertina Siniscalchi
Teléfono: +58-2129885186 / +58-4141819420
Email: umbertina@area.remax.com.ve / gerencia@area.remax.com.ve
Dirección: Av. Luis de Camoens, Torre Xpress (detrás del Centro Comercial Xpress Macaracuay), piso 2, oficina 02/01, Urbanización Macaracuay. Municipio Sucre. Caracas. Venezuela.
El precio es fijado por el propietario del inmueble, y la oferta que se presente está sujeta a su aprobación

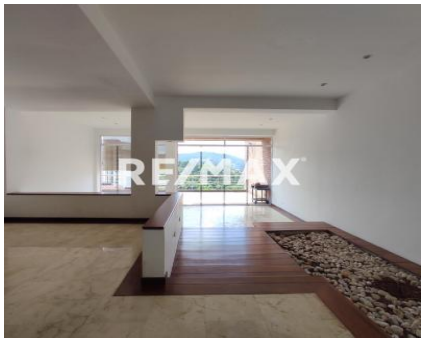
RE/MAX

RE/MAX

RE/MAX

RE/MAX

RE/MAX

RE/MAX