RE/MAX VENEZUELA
¡Agentes Excelentes, Excelentes Resultados!

Datos del Inmueble	
Inmueble para	Venta
Tipo de Inmueble	Apartamento
Nombre	Excelente opción para invertir en zona estratégica del Centro de la Ciudad de Barquisimeto
Código	219812
Habitaciones	3
Baños	2
Estacionamiento	1
Precio Ref.	$ 35.000
Precio Bs.	Bs. 1.272.250

Ubicación	
País	Venezuela
Estado	Lara
Ciudad	Barquisimeto
Urbanización	El Malecón

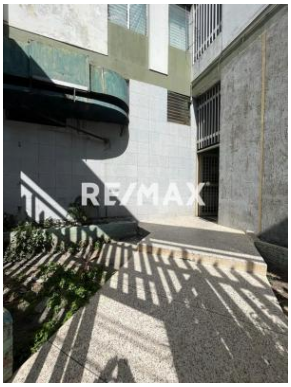

Dimensiones (m2)	
Construcción	110

Descripción

Zona Centro de la Ciudad con el servicio de luz y Agua permanente.

Grandes ventajas alrededor del Conjunto Residencial que esta cerca a: Hospital, Clínicas, Universidades, Supermercados, Panaderías, Colegios, Transporte Publico y Fácil Acceso.

Residencias D?JAGHINOS

Carrera 35 con Calle 23 y Avenida Carabobo.

Apartamento de 110 mts2

Distribuido de la siguiente manera:

Habitación principal con Baño y Vestier

2 Habitaciones auxiliares

1 Baño

Cocina en mampostería

Family Room

Área de lavandería

piso 1

Tanque subterráneo

1 Puesto de Estacionamiento.

Quieres Conocer este Inmueble? Contáctame y agendamos una visita a esta oportunidad de Negocio.

Para solicitar más información contacte a:

Asesor inmobiliario: RE/MAX Galaxy - Liliana Leon

Teléfono: +58-2512555155 / +58-4245161309

Email: lilianaleon@galaxy.remax.com.ve / gerencia@galaxy.remax.com.ve

Dirección: Torre BEL, piso 9, oficina 9-2, prolongación avenida Los Leones. Barquisimeto. Estado Lara. Venezuela.
El precio es fijado por el propietario del inmueble, y la oferta que se presente está sujeta a su aprobación

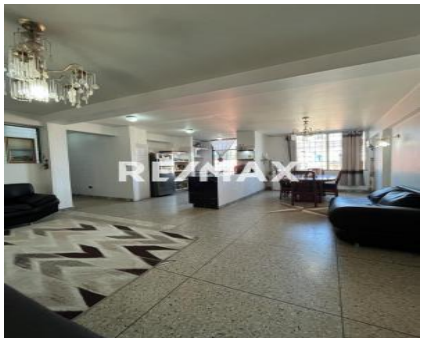

RE/MAX

RE/MAX

RE/MAX