RE/MAX VENEZUELA
¡Agentes Excelentes, Excelentes Resultados!

Datos del Inmueble	
Inmueble para	Venta
Tipo de Inmueble	Apartamento
Nombre	Apartamento en Venta Edif. Nuvolari Sector La Lago
Código	220353
Habitaciones	3
Baños	3
Estacionamiento	3
Precio Ref.	$ 130.000
Precio Bs.	Bs. 4.725.500

Dimensiones (m2)	
Construcción	100

Ubicación	
País	Venezuela
Estado	Zulia
Ciudad	Indígena Bolivariano Guajira
Urbanización	

Descripción

Apartamento en Venta
Edif. Nuvolari
Sector La Lago
100 m2
Planta eléctrica
Pozo de agua
Amoblado
.
.
3 Habitaciones
3 Baños
3 puestos de estacionamientos
.
Vista al Lago
Piso alto
Terraza

Para solicitar más información contacte a:

Asesor inmobiliario: RE/MAX Millenium - Oscar Romero
Teléfono: +58-2614177187 / +58-4246932387
Email: oromero@millenium.remax.com.ve / gerencia@millenium.remax.com.ve
Dirección: Calle 86 con Av. 4 Bella Vista, C.C. Akrai Center, primer piso, Locales B2, B3, B4 y B5. Maracaibo. Estado Zulia. Venezuela.
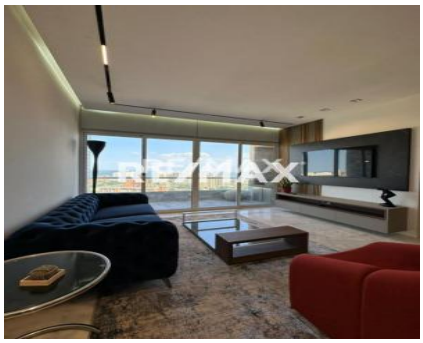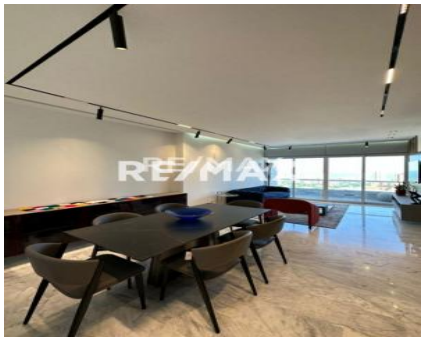
El precio es fijado por el propietario del inmueble, y la oferta que se presente está sujeta a su aprobación