RE/MAX VENEZUELA
¡Agentes Excelentes, Excelentes Resultados!

| Datos del Inmueble | |
|---|---|
| **Inmueble para** | Venta |
| **Tipo de Inmueble** | Apartamento |
| **Nombre** | Apartamento PB Conjunto Residencial Puente Real |
| **Código** | 220379 |
| **Habitaciones** | 3 |
| **Baños** | 2 |
| **Estacionamiento** | 1 |
| **Precio Ref.** | $ 38.000 |
| **Precio Bs.** | Bs. 1.381.300 |

| Dimensiones (m2) | |
|---|---|
| **Construcción** | 72 |

| Ubicación | |
|---|---|
| **País** | Venezuela |
| **Estado** | Anzoátegui |
| **Ciudad** | Simón Bolívar |
| **Urbanización** | Barcelona |

## Descripción

Está propiedad se encuentra ubicada en Nueva Barcelona y esta estratégicamente situado frente al Centro Comercial Puente Real, además cuenta con farmacias, colegios, supermercados, bodegones y gimnasios a sus alrededores y lo mejor de todo que su vía de fácil acceso hace que te traslades en 5 (cinco) minutos a Lechería.

Este apartamento cuenta con 72mts2 más 16,18mts2 de uso exclusivo de área de jardín, se encuentra situado en la planta baja, posee una habitación principal con baño interno, una habitación auxiliar, un baño auxiliar, un family room que puedes convertir en una habitación adicional, cómoda sala, cocina empotrada, tanque interno, calentador de agua y un puesto de estacionamiento.

Este hermoso conjunto residencial posee piscina con fuente, lindas áreas verdes, estacionamiento para visitantes, seguridad y servicio de agua y energía eléctrica constante.

Te acompaño a invertir!

## Para solicitar más información contacte a:

Asesor inmobiliario: RE/MAX Terra Gold - Ana Patricia Odreman

Teléfono: +58-2812850490 / +58-4147732598

Email: apodreman@terragold.remax.com.ve / gerencia@terragold.remax.com.ve

Dirección: Centro Empresarial Lechería, Piso 2, Oficina 204, Avenida Principal de Lechería. Lechería. Estado Anzoátegui. Venezuela.

El precio es fijado por el propietario del inmueble, y la oferta que se presente está sujeta a su aprobación

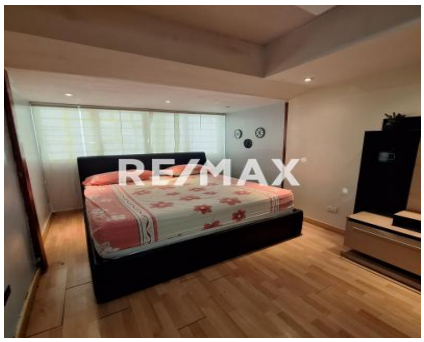

RE/MAX

RE/MAX

RE/MAX