RE/MAX VENEZUELA
¡Agentes Excelentes, Excelentes Resultados!

Datos del Inmueble	
Inmueble para	Venta
Tipo de Inmueble	Oficina
Nombre	OFICINA EN EDIFICIO COMERCIAL DE LA AVENIDA URDANETA
Código	221796
Baños	1
Precio Ref.	$ 29.000
Precio Bs.	Bs. 1.054.150

Ubicación	
País	Venezuela
Estado	Distrito Capital / Miranda
Ciudad	Caracas - Libertador
Urbanización	Catedral

Dimensiones (m2)	
Construcción	104

Descripción

SE VENDE

HERMOSA OFICINA EN EDIFICIO COMERCIAL DE LA AVENIDA URDANETA.
ESTA AMPLIA Y COMODA OFICINA DE 104,17 MTS2, UBICADA EN LA AVENIDA URDANETA DE PELOTA A LA MARRON, DIAGONAL A LOCATEL DE LA MARRON. EDIFICIO GENERAL PAEZ, MUNICIPIO LIBERTADOR EN PLENO CENTRO DE CARACAS, CON (02) ASCENSORES OPERATIVOS Y ESCALERAS DE SERVICIOS, EL EDIFICIO SE ENCUENTRA EN OPTIMAS CONDICIONES Y CON SEGURIDAD PRIVADA, EL INMUEBLE ESTA UBICADO EN EL 8VO PISO, CUENTA CON BUENA ILUMINACION NATURAL, PISO DE CERAMICA, LINEA CANTV E INTERNET (ABA), OFICINA CUENTA CON TANQUE DE AGUA, AUNQUE EL EDIFICIO NO TIENEN FALLA DEL VITAL LIQUIDO.

CARACTERÍSTICAS
- 104,17 MTS2
- 3 OFICINAS INTERNAS
- RECEPCION Y SALA DE ESPERA
- 1 BAÑOS
- ÁREA PARA SALA DE REUNIONES
- COCINA / COMEDOR
- PISO 8
- 2 ASCENSORES OPERATIVOS
-QUEDA CON AIRE ACONDICIONADO CENTRAL DE 5 TONELADAS

BONDADES:
-ZONA ESTRATEGICA COMERCIAL POR TENER CERCANIA A LOS MINISTERIOS Y A LOS REGISTROS

1ERO Y 2DO
-EXCELENTE UBICACIÓN Y FACIL ACCESO
-EDIFICIO Y OFICINA CUENTA CON CAMARAS Y ADICIONAL CUENTA CON REJAS DE SEGURIDAD
*ESTUPENDA UBICACIÓN POR ESTAR EN PLENO CENTRO DE LA CARACAS

"LO MEJOR DE TODO ES QUE LA OFICINA QUEDA AMOBLADA"

ANTES 32.500
AHORA REF. 29.000
SUPER REBAJON
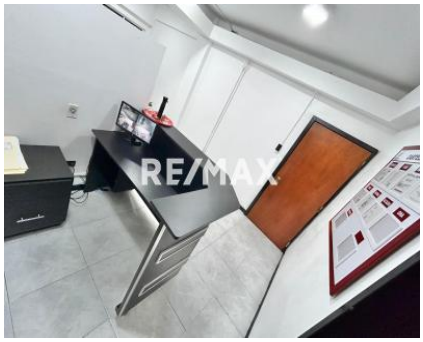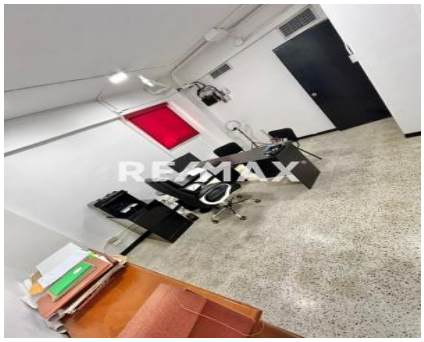
Para solicitar más información contacte a:
Asesor inmobiliario: RE/MAX Gold - Karina Montesinos
Teléfono: +58-2122630241 / +58-4144445595
Email: kmontesinos@gold.remax.com.ve / gerencia@gold.remax.com.ve
Dirección: Avenida Libertador, Edificio Nuevo Centro, PB, local I, Chacao. Caracas. Venezuela.
El precio es fijado por el propietario del inmueble, y la oferta que se presente está sujeta a su aprobación