RE/MAX VENEZUELA
¡Agentes Excelentes, Excelentes Resultados!

Datos del Inmueble	
Inmueble para	Venta
Tipo de Inmueble	Apartamento
Nombre	Apartamento en venta en Urbanización Pirineos Residencias Quinimari
Código	225698
Habitaciones	4
Baños	2
Estacionamiento	2
Precio Ref.	$ 35.000
Precio Bs.	Bs. 1.272.250

Ubicación	
País	Venezuela
Estado	Táchira
Ciudad	San Cristóbal
Urbanización	

Dimensiones (m2)	
Construcción	101

Descripción

Apartamento en venta en Urbanización Pirineos "Residencias Quinimari"
Área total de 101m². Piso 2.

- 4 habitaciones.
- 2 baños.
- Sala.
- Comedor.
- Cocina moderna y equipada.
- Área de servicios.
- 3 aires acondicionados.
- 1 puesto de estacionamiento. (Con espacio suficiente para 2 vehículos).

Se encuentra ubicado en conjunto cerrado, con porton electrico y puestos para visitantes.

El edificio cuenta con tanque de agua aéreo; además, el apartamento esta remodelado con pisos de porcelanato, acabados en drywall en el techo, excelente estado de conservación, tiene línea telefónica CANTV, hermosas vistas y una ubicación privilegiada.

Para solicitar más información contacte a:

Asesor inmobiliario: RE/MAX Platinium - Carlos Javier Matute Galindre
Teléfono: +58-2763567429 / +58-4147366477
Email: carlosjaviermatute@platinium.remax.com.ve / administracion@platinium.remax.com.ve
Dirección: Calle 9 entre Carreras 20 y 21, Edificio Nonovelo, local N° L2, Barrio Obrero. San Cristóbal. Estado

Táchira. Venezuela.
El precio es fijado por el propietario del inmueble, y la oferta que se presente está sujeta a su aprobación

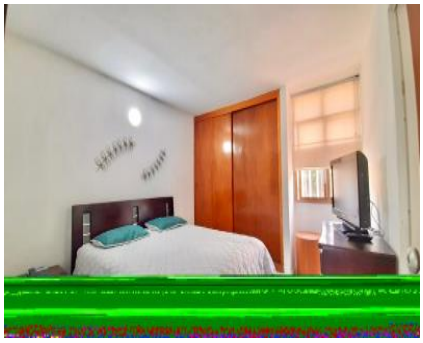

RE/MAX