RE/MAX VENEZUELA
¡Agentes Excelentes, Excelentes Resultados!

Datos del Inmueble	
Inmueble para	Venta
Tipo de Inmueble	Local Comercial
Nombre	Casa con local en venta, Av. las palomas. Cumaná Sucre.
Código	226280
Baños	3
Estacionamiento	1
Precio Ref.	$ 40.000
Precio Bs.	Bs. 1.454.000

Ubicación	
País	Venezuela
Estado	Sucre
Ciudad	Sucre
Urbanización	

Dimensiones (m2)	
Construcción	200
Terreno	200

Descripción

Se ofrece en venta, en la Avenida principal de Las Palomas zona de alto tráfico en la ciudad de Cumaná ofrecemos en Venta Casa de 200mts2 en todo el frente del Terminal Terrestre de Pasajeros.

Esta casa cuenta con 5 habitaciones 3 de ellas con baños, área de cocina, lavandero y pasillo. 2 baños adicionales en el área común. Actualmente se encuentra operativo un Bodegón con todo su mobiliario para operar. Este mobiliario incluye:

2 Cavas cuartos.

3 aires acondicionados.

2 Televisores.

4 Neveras exhibidoras.

Mesón mostrador con caja registradora.

Estantería.

Licencia de Licores activa.

Fondo de comercio registrado.

Todo esto por un precio promocional de 39.500$ Negociable.

Para solicitar más información contacte a:

Asesor inmobiliario: RE/MAX Alfa Omega - Ely Prada

Teléfono: +58-2934313310 / +58 4126949242

Email: elyprada@alfaomega.remax.com.ve / gerencia@alfaomega.remax.com.ve

Dirección: Avda. Perimetral, Centro Comercial Marina Plaza, Edificio Bitácora, Locales PB 05 y PB 06. Cumaná. Estado Sucre. Venezuela.
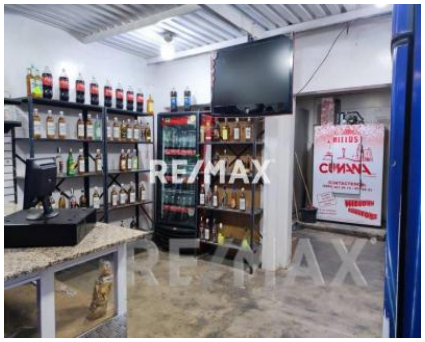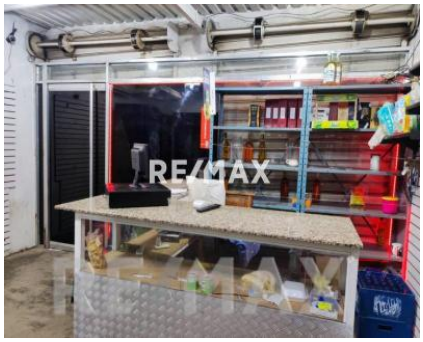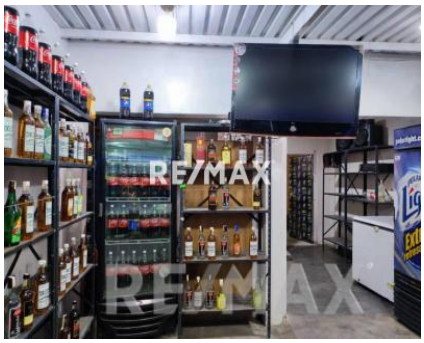
El precio es fijado por el propietario del inmueble, y la oferta que se presente está sujeta a su aprobación