RE/MAX VENEZUELA
¡Agentes Excelentes, Excelentes Resultados!

Datos del Inmueble	
Inmueble para	Venta
Tipo de Inmueble	Apartamento
Nombre	Venta Apartamento Res. El Toro La Unión El Hatillo
Código	226669
Habitaciones	6
Baños	5
Estacionamiento	2
Precio Ref.	$ 199.000
Precio Bs.	Bs. 7.233.650

Ubicación	
País	Venezuela
Estado	Distrito Capital / Miranda
Ciudad	Caracas - El Hatillo
Urbanización	La Unión

Dimensiones (m2)	
Construcción	400

Descripción

Venta Apartamento Conjunto Residencial El Toro La Unión El Hatillo

Ref. 199.000
M2 400
2 P/E
6 Hab.
5 Baños
Estudio

El exclusivo Conjunto Residencial El Toro se encuentra en el este de Caracas en el encantador Municipio El Hatillo a unos metros del Farmatodo de la Unión y la avenida principal de la Lagunita, cerca de El Centro Comercial Paseo El Hatillo y de El Pueblo del Hatillo hoy día considerado como unos de los centro gastronómico y turístico mas importante de Caracas, este conjunto residencial se encuentra, cerrado con vigilancia privada, rodeado de árboles y clima de montaña, también en sus cercanías se encuentran importantes colegios bilingües como lo son El Canigua, El colegio Japonés y EL Instituto Andes de Caracas, también cerca de El Centro Médico Docente La Trinidad, Supermercados La Muralla, Central Madeirense, Supermercado Plazas, C. C. Lomas de La Lagunita entre otros lugares de interés.
El conjunto Residencial El Toro cuenta con espectaculares Jardines, Salón de Fiestas con baños, parque infantil, estacionamiento para visitantes.
El apartamento tiene una distribución funcional con espacios amplios, iluminados y una espectacular terraza con área de parrillera y vista a los espectaculares jardines del conjunto residencial.
Por documento el apartamento mide 247,95 m2

CN226669
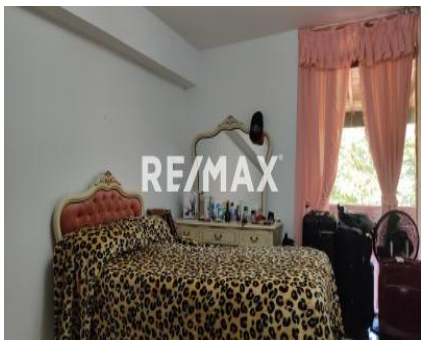
Para solicitar más información contacte a:
Asesor inmobiliario: RE/MAX Area - Umbertina Siniscalchi
Teléfono: +58-2129885186 / +58-4141819420
Email: umbertina@area.remax.com.ve / gerencia@area.remax.com.ve
Dirección: Av. Luis de Camoens, Torre Xpress (detrás del Centro Comercial Xpress Macaracuay), piso 2, oficina 02/01, Urbanización Macaracuay. Municipio Sucre. Caracas. Venezuela.
El precio es fijado por el propietario del inmueble, y la oferta que se presente está sujeta a su aprobación