RE/MAX VENEZUELA
¡Agentes Excelentes, Excelentes Resultados!

Datos del Inmueble	
Inmueble para	Venta
Tipo de Inmueble	Casa o TownHouse
Nombre	Lujoso Town House en Conjunto Residencial Villa Angelito - Parroquia Valentín Valiente
Código	227330
Habitaciones	5
Habitaciones Servicio	1
Baños	6
Baños Servicio	1
Estacionamiento	3
Precio Ref.	$ 55.000
Precio Bs.	Bs. 1.999.250

Ubicación	
País	Venezuela
Estado	Sucre
Ciudad	Sucre
Urbanización	

Dimensiones (m2)	
Construcción	223
Terreno	500

Descripción

Lujoso Town House en Conjunto Residencial Villa Angelito - Parroquia Valentín Valiente

Casa de lujo y acabados de primera, de esquina de 500m2 aproximadamente y 223m2 de construcción.

Se encuentra en un conjunto pequeño, privado de 4 town Houses, en donde los vecinos son de alto target, posee su portón eléctrico. Cerco eléctrico.

Se venden amoblado
Parte de abajo:
Área externa:
Mini piscina con sistema de jacuzzi y masajeador.
Ducha.
Área social abierta.
Área social cerrada.
Parrillera y mini cocina.
Área para jugar básquet u otro.
Sala cerrada con ventanal (lo llaman área para hacer ejercicios).
Habitación con su closet y baño para Servicio.
Medio baño.
Pequeña area o espacio para depósito.

Área de lavandería con sus estantes para productos de limpieza.
Área escondida para tender la ropa.
Maletero.
Cuartos para bombas, hidroneumaticos, etc.

Área interna de la casa:
Construcción basado en buena madera: puertas principales y de habitaciones, comedor.
Techo de Drywall con lámparas led y ojo de buey

Parte de abajo:
Cocina empotrada, moderna , con amplios mesones de granito importado.
Amplia sala.
Medio baño de visita.
Escalera fuerte con laterales y pasamanos de hierro.
Maletero debajo de la escalera.
Piso de Porcelanato importado.

Parte de arriba:
4 Habitaciones amplias, 2 con clósets y vestier con sus respectivos baños de lujo, amplios y puertas corredizas de vidrio templado.
1 baño para las otras 2 habitaciones.
Piso de Parquet.

Total:
5 habitaciones.
6 baños: 4 baños completos y 2 medio baños.

Para Vivir en confort porque te lo mereces y a un excelente precio. Agende su cita. Abstenerse personas curiosas.

Para solicitar más información contacte a:
Asesor inmobiliario: RE/MAX Destiny - Germarys Malavé
Teléfono: +58-2934312177 / +58-4248881905
Email: germarysmalave@destiny.remax.com.ve / gerencia@destiny.remax.com.ve
Dirección: Centro Profesional El Caserío, Planta Baja, PB-6, Avenida Santa Rosa. Cumaná. Estado Sucre. Venezuela.
El precio es fijado por el propietario del inmueble, y la oferta que se presente está sujeta a su aprobación

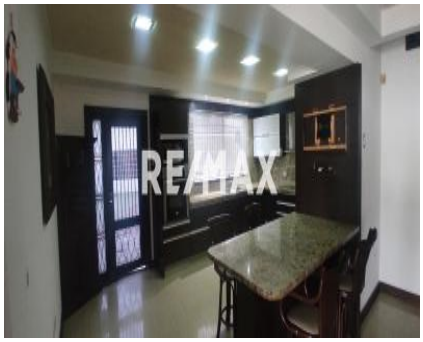

RE/MAX

RE/MAX

RE/MAX

RE/MAX

RE/MAX