RE/MAX VENEZUELA
¡Agentes Excelentes, Excelentes Resultados!

Datos del Inmueble	
Inmueble para	Venta
Tipo de Inmueble	Apartamento
Nombre	VENTA DE APARTAMENTO EN LA LAGUNITA
Código	228238
Habitaciones	2
Baños	3
Estacionamiento	3
Precio Ref.	$ 250.000
Precio Bs.	Bs. 9.087.500

Dimensiones (m2)	
Construcción	148

Ubicación	
País	Venezuela
Estado	Distrito Capital / Miranda
Ciudad	Caracas - El Hatillo
Urbanización	Lagunita Country Club

Descripción

-VENTA DE APARTAMENTO EN LA LAGUNITA 148Mt2.

-Impecable apartamento, ubicado en zona exclusiva en el este de Caracas, rodeado de montañas y frondosa vegetación.

-En sexto piso nos da la bienvenida el área social, sala y comedor en un mismo ambiente con piso de mármol y paredes blancas.

-Al fondo, la terraza proporciona una vista preciosa hacia montañas y árboles, donde se pueden disfrutar hermosos amaneceres.

-La cocina es de concepto abierto, bella y moderna con artefactos de primera, con mesón y pantry, goza también de luz natural.

-Antes de pasar a las habitaciones, hay un familiy muy acogedor y práctico, pues está acondicionado también para trabajar.

-Una habitación auxiliar con su baño (fuera del cuarto), y vestier. De buen tamaño y buena vista con piso flotante de madera importado.

-La habitación principal también goza de una increíble vista, amplia, con piso flotante de madera importado y su baño y vestier.

-Los baños están en perfecto estado: modernos y revestimiento de mármol.

-El edificio es de nueva data. Posee piscina, gimnasio, salón de fiesta, y caminerías en excelente estado.

-Tres (3) puestos de estacionamiento, uno al lado de otro y maletero.

-No hay problemas de agua.

Para solicitar más información contacte a:
Asesor inmobiliario: RE/MAX Area - Olimpia Rodríguez
Teléfono: +58-2129885186 / +58-4142902725
Email: olierodriguez@area.remax.com.ve / gerencia@area.remax.com.ve
Dirección: Av. Luis de Camoens, Torre Xpress (detrás del Centro Comercial Xpress Macaracuay), piso 2, oficina 02/01, Urbanización Macaracuay. Municipio Sucre. Caracas. Venezuela.
El precio es fijado por el propietario del inmueble, y la oferta que se presente está sujeta a su aprobación

RE/MAX

RE/MAX

RE/MAX

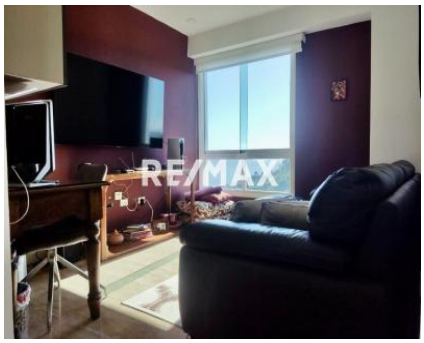
RE/MAX

RE/MAX

RE/MAX

RE/MAX

RE/MAX

RE/MAX