RE/MAX VENEZUELA
¡Agentes Excelentes, Excelentes Resultados!

Datos del Inmueble	
Inmueble para	Venta
Tipo de Inmueble	Apartamento
Nombre	EN VENTA APARTAMENTO EN EL CONJUNTO RESIDENCIAL EL REMANSO DE LOS NARANJOS-PUEBLO NUEVO
Código	233164
Habitaciones	4
Baños	4
Estacionamiento	2
Precio Ref.	$ 90.000
Precio Bs.	Bs. 3.271.500

Ubicación	
País	Venezuela
Estado	Táchira
Ciudad	San Cristóbal
Urbanización	San Cristóbal

Dimensiones (m2)	
Construcción	169

Descripción

En honor a su nombre, es un verdadero remanso de tranquilidad.

El Conjunto Residencial El Remanso de los Naranjos está ubicado en un particular recodo al final de la calle C de la Urb Los Naranjos, Pueblo Nuevo.

?? El apartamento está ubicado en un conveniente piso 1
??Con 169mts2
??sala, comedor
??1 baño social
?? terraza techada
??cocina equipada
??habitación principal con vestier, jacuzzi y baño privado
??4 habitaciones
??4 baños
??área de oficios
??2 puestos de estacionamiento techados
??amplio maletero de 5 mts2
También cuenta con: pisos de mármol y madera, excelentes acabados, cocina empotrada y equipada, closets, aires acondicionados y está totalmente amoblado; listo para ser habitado y convertirse en el hogar de tus sueños.

Inversión: $90.000

El conjunto cuenta con:

??Vigilancia las 24 hora
?? 2 ascensores
?? Planta eléctrica
?? Redoma de acceso vehicular
?? Lobby de recepción y vigilancia
?? amplias áreas verdes
?? salón de fiestas
?? Portón eléctrico
?? Tanque subterráneo de 100mil lts. con sistema de Hidronomatico

Para solicitar más información contacte a:
Asesor inmobiliario: RE/MAX Nobel - Maria Yacqueline Gonzalez Nieto
Teléfono: +58-2763533794 / +58-4247008815
Email: yacquelinegonzalez@nobel.remax.com.ve / gerencia@nobel.remax.com.ve
Dirección: Calle 9 entre Carreras 21 y 22, Casa N° 21-16, Sector Barrio Obrero. San Cristóbal. Estado Táchira. Venezuela.
El precio es fijado por el propietario del inmueble, y la oferta que se presente está sujeta a su aprobación

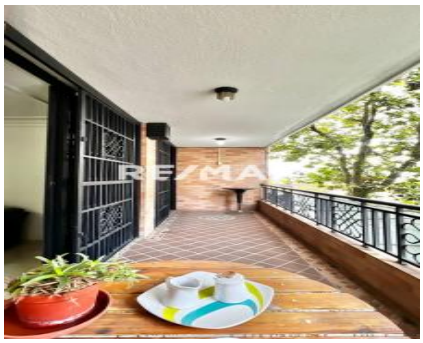

RE/MAX

RE/MAX

RE/MAX

RE/MAX

RE/MAX