RE/MAX VENEZUELA
¡Agentes Excelentes, Excelentes Resultados!

Datos del Inmueble	
Inmueble para	Venta
Tipo de Inmueble	Local Comercial
Nombre	En venta Floristería Las Margaritas, ubicada en la calle Sucre, en el Caso Histórico de Cumaná, Estado Sucre.
Código	233943
Baños	6
Estacionamiento	1
Precio Ref.	$ 250.000
Precio Bs.	Bs. 9.087.500

Ubicación	
País	Venezuela
Estado	Sucre
Ciudad	Sucre
Urbanización	Cumana

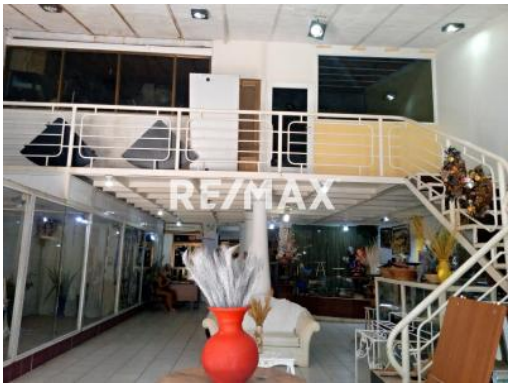

Dimensiones (m2)	
Construcción	500
Terreno	1000

Descripción

En venta Floristería Las Margaritas, ubicada en la calle Sucre, en el Casco Histórico de Cumaná, Estado Sucre.

Área aprox. 1000 mt2.

Consta de:
1 local de floristería que tiene:
2 amplias salas.
1 oficina con su baño incluido, todo con piso de cerámica.
2 locales que sirven para depósito.
2 locales en la parte de arriba ideal para un negocio o para un deposito.

1 Vivero (Instalación Agronómica de Plantas), con techo de acerolit que tiene:
1 oficina.
3 pequeños depósitos.

En la zona del vivero se encuentran dos (2) apartamentos, :
El 1er Apartamento tiene:
4 habitaciones.
4 baños.
1 cocina.
1 sala- comedor.
1 frente con su balcón.

El 2do apartamento tiene:

2 habitaciones.

2 baños.

1 cocina.

1 sala- comedor.

1 lavandero.

1 balcón.

Este Local cuenta con todos los servicios activos de agua, luz, internet. Todos los documentos en reglas, sin ninguna hipoteca.

Ideal para cualquier negocio a Emprender...

Para solicitar más información contacte a:
Asesor inmobiliario: RE/MAX Alfa Omega - Luisa Mercedes Rodríguez Campos
Teléfono: +58-2934313310 / +58-4141931047
Email: Luisarodriguez@alfaomega.remax.com.ve / gerencia@alfaomega.remax.com.ve
Dirección: Avda. Perimetral, Centro Comercial Marina Plaza, Edificio Bitácora, Locales PB 05 y PB 06. Cumaná. Estado Sucre. Venezuela.
El precio es fijado por el propietario del inmueble, y la oferta que se presente está sujeta a su aprobación

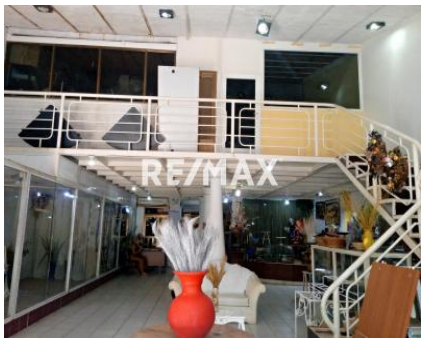

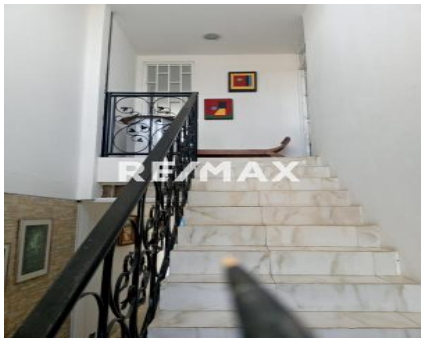

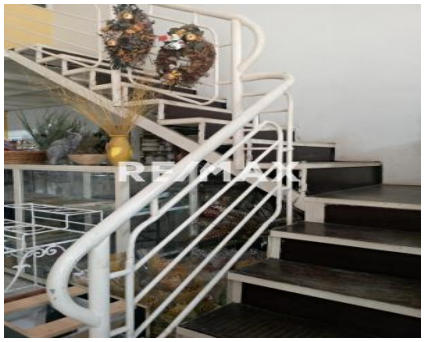

RE/MAX

RE/MAX

RE/MAX

RE/MAX

RE/MAX

RE/MAX

RE/MAX

RE/MAX

RE/MAX

RE/MAX

RE/MAX