RE/MAX VENEZUELA
¡Agentes Excelentes, Excelentes Resultados!

Datos del Inmueble	
Inmueble para	Venta
Tipo de Inmueble	Casa o TownHouse
Nombre	Casa, Venta, Los Kioscos
Código	234495
Habitaciones	10
Baños	8
Estacionamiento	6
Precio Ref.	$ 100.000
Precio Bs.	Bs. 3.635.000

Ubicación	
País	Venezuela
Estado	Táchira
Ciudad	San Cristóbal
Urbanización	San Cristóbal

Dimensiones (m2)	
Construcción	471
Terreno	722

Descripción

En venta propiedad ubicada en La Calle 3, Avenida las Delicias. Sector Los Kioskos

Constituida por casa principal + Tres propiedades horizontales ubicadas al lado

Propiedad rodeada de zonas verdes.

Documentos de condominio y papeles al día

Casa principal

240.86 Mts2 de construcción
Planta baja
Sala, comedor ambiente compartido
Cocina
Habitación con baño
Patio trasero área social.

1er piso

Tres habitaciones (una con baño y vestier)
Baño auxiliar.

Propiedades horizontales

Casa 1
Construcción 100.53 mts2
Sala
Comedor cocina
3 habitaciones (una de ellas con baño privado)
Baño auxiliar
Queda semi amoblada.

Apto 1

Construcción 87.72 mts2
Cocina
Sala
Dos habitaciones
Dos baños.

Apto 2

Construcción 44.49 mts2
Apto tipo estudio
Cocina
1 habitación
1 baño.

La propiedad tiene estacionamiento para 6 vehículos.

Para solicitar más información contacte a:
Asesor inmobiliario: RE/MAX Momentum - Denis Yacqueline Zambrano Salamanca
Teléfono: +58-2763414209 / +58-4140745422
Email: denis.zambrano@momentum.remax.com.ve / gerencia@momentum.remax.com.ve
Dirección: Av. Cuatricentenaria, Edificio Centro Delta, planta baja, local comercial, Sector Sabana Larga. San Cristóbal. Estado Táchira. Venezuela.
El precio es fijado por el propietario del inmueble, y la oferta que se presente está sujeta a su aprobación

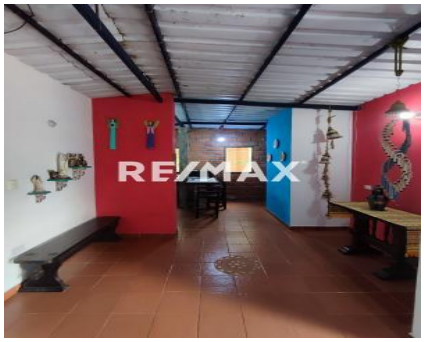

RE/MAX

RE/MAX