RE/MAX VENEZUELA
¡Agentes Excelentes, Excelentes Resultados!

Datos del Inmueble	
Inmueble para	Venta
Tipo de Inmueble	Apartamento
Nombre	EN VENTA HERMOSO Y ACOGEDOR APARTAMENTO EN RESIDENCIAS LOS CAYOS CON ACCESO DIRECTO A LA PLAYA EN BOCA DE AROA
Código	235252
Habitaciones	2
Baños	2
Estacionamiento	2
Precio Ref.	$ 35.000
Precio Bs.	Bs. 1.272.250

Ubicación	
País	Venezuela
Estado	Falcón
Ciudad	Silva
Urbanización	

Dimensiones (m2)

Descripción

¡No pierdas la oportunidad de adquirir este encantador apartamento de 93m2 en Boca de Aroa! Con dos habitaciones y dos baños, completamente amoblado y decorado en un estilo clásico y tradicional, esta propiedad cuenta con excelentes acabados y detalles únicos que sin duda harán las delicias de los amantes del buen gusto.

Desde su cocina en madera con detalles en los techos y hermosas lámparas, hasta cada rincón de este espacio, este apartamento está listo para que lo disfrutes desde el primer momento.

El conjunto residencial ha sido premiado por su arquitectura excepcional, compuesto por 3 villas cada una con su propia piscina y áreas sociales. Su estilo colonial y exuberantes jardines hacen de este lugar un verdadero oasis. Además, cuenta con una planta eléctrica que abastece a todo el conjunto, pozo propio de agua, vigilancia privada, una cancha multifuncional y acceso directo a las playas de Boca de Aroa, conocidas por tener la arena más blanca y suelta de la zona.

¡No dejes pasar esta oportunidad de vivir en un lugar único y lleno de encanto en la paradisíaca Boca de Aroa!

Para solicitar más información contacte a:

Asesor inmobiliario: RE/MAX Costa Azul - Vanessa Velásquez

Teléfono: +58-4143431862 / +58-4244569078

Email: vanessavelasquez@costaazul.remax.com.ve / gerencia@costaazul.remax.com.ve

Dirección: Carretera Nacional Morón - Coro, C.C. Caribbean, nivel PB, Local A-2. Tucacas. Estado Falcón. Venezuela.

El precio es fijado por el propietario del inmueble, y la oferta que se presente está sujeta a su aprobación

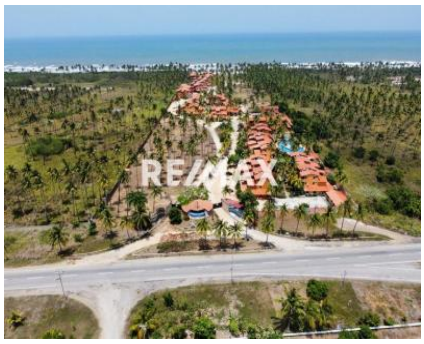

RE/MAX

RE/MAX

RE/MAX

RE/MAX