

Datos del Inmueble

Inmueble para	Venta
Tipo de Inmueble	Terrenos y Parcelas
Nombre	TERRENO EN LA CARRERA 13
Código	454929
Precio Ref.	25.000,00 \$
Precio Bs.	104.500,00 Bs.

Dimensiones (m2)

Terreno	200
---------	-----

Ubicación

País	Venezuela
Estado	Táchira
Ciudad	San Cristóbal
Urbanización	Barrio San Carlos

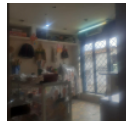

Descripción

Terreno ESQUINERO ubicado en la calle 13 de San Cristóbal, Estado Táchira, excelente punto comercial debido al tráfico de transeúntes y vehículos a diario.

Posee una extensión de Norte: 17 Metros cuadrados y Oeste 16.95 Metros, para un total de más de 200 Metros en total, Cuenta con un pequeño local COMERCIAL construido a pie de calle. *Inversión 25.000 Negociables*

Para solicitar más información contacte a:

Asesor inmobiliario: RE/MAX Diamante - Domenica Di Guglielmo

Teléfono: (0276) 515.1243 / (0414)176.0219

Email: ddiguglielmo@diamante.remax.com.ve / gerencia@diamante.remax.com.ve

Dirección: Edf. Mi Vieja Taberna, Barrio Obrero, número 20-39, calle 14 entre carrera 20 y 21. San Cristóbal. Estado Táchira. Venezuela.

El precio es fijado por el propietario del inmueble, y la oferta que se presente está sujeta a su aprobación