

Datos del Inmueble	
Inmueble para	Venta
Tipo de Inmueble	Casas o TownHouses
Nombre	CASA EN EL ABEJAL DE PALMIRA
Código	459422
Precio Ref.	8.900,00 \$
Precio Bs.	36.315.364.912,00 Bs.

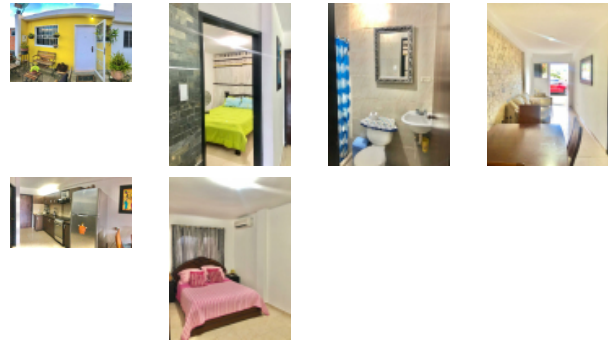

Dimensiones (m2)	
Construcción	100
Terreno	100

Ubicación	
País	Venezuela
Estado	Táchira
Ciudad	San Cristóbal
Urbanización	San Cristóbal



Descripción
<p>*CASA ABEJAL DE PALMIRA:*</p> <p>·</p> <p>????Este inmueble es de 60 metros cuadrados y consta de lo siguiente:</p> <p>·</p> <p>???? 2 amplias habitaciones</p> <p>???? 2 baños</p> <p>???? sala-comedor</p> <p>???? linda y cómoda cocina</p> <p>???? area de servicios</p> <p>·</p> <p>???? *MUY IMPORTANTE RESALTAR:*</p> <p>·</p> <p>La casa queda con su campana, calentador electrico, dos tanques de 500 litros y el aire acondicionado de la habitación principal.</p>

????puerta de seguridad con su reja
placa impermeabilizada con su manto y pintura luminizada
????2 puestos de estacionamiento
????tiene luz 220 y 110
????8.900 dólares negociables

?? NOTA: Este lindo inmueble queda en una zona muy tranquila y segura dentro de una pequeña urbanización de 4 casas (no esta encerrada aun, pero tienen proyectos de hacerlo) cuenta con una buena placa si desean ampliar un poco mas y OJO su clima y la vista hacia san Cristóbal es espectacular ????

Para solicitar más información contacte a:

Asesor inmobiliario: RE/MAX Diamante - Miguel Valero

Teléfono: (0276) 515.1243 / (0414)975.79.31

Email: mvalero@diamante.remax.com.ve / gerencia@diamante.remax.com.ve

Dirección: Edf. Mi Vieja Taberna, Barrio Obrero, número 20-39, calle 14 entre carrera 20 y 21. San Cristóbal. Estado Táchira. Venezuela.

El precio es fijado por el propietario del inmueble, y la oferta que se presente está sujeta a su aprobación